

Adresse : 9^E Rang de Wendover,
Notre-Dame-du-Bon-Conseil,
(QC) J0C 1A0

No de lots : 4 647 167

<u>INCLUSIONS</u>	<u>EXCLUSIONS</u>
• N/A	• N/A

DÉCLARATIONS DU VENDEUR :

1. **LA GARANTIE :** La présente vente est faite sans garantie légale de qualité, aux risques et périls de l'acheteur.
2. **SUPERFICIE :** Superficie et mesures de la terre vendue selon le cadastre municipal, terre non arpentée, sans garantie de contenance, et vendue telle que vue. Le vendeur ne fournira pas de document d'arpentage, ni aucun certificat de localisation pour cette vente. L'acheteur s'en déclare satisfait.
3. **ZONAGE AGRICOLE :** L'acheteur reconnaît que le lot vendu est situé dans une zone agricole, que ce lot est assujéti à certaines dispositions de la *Loi sur la protection du territoire et des activités agricoles* et qu'il ne pourra utiliser ce lot à une fin autre que l'agriculture à moins qu'il n'obtienne l'autorisation de la Commission de protection du territoire agricole ou qu'il puisse se prévaloir de droits prévus dans la Loi. De ce fait, l'acheteur est entièrement responsable de s'assurer de la faisabilité de son ou ses projets qu'il entend faire avec la propriété ci-haut mentionnée. Si l'acheteur veut du temps supplémentaire pour faire ses vérifications, il devra ajouter une clause à la promesse d'achat. Si aucune clause n'est ajoutée, c'est que l'acheteur s'en déclare satisfait.
4. **DÉNOMBREMENT ÉRABLES / ENTAILLES :** Aucun dénombrement n'a été fait pour les érables et/ou ses entailles potentielles. Cela est vendu tel que vu. Il n'existe aucun document attestant le nombre d'entailles ou d'érables potentielles. Si un nombre est communiqué, ce sont des estimés donnés de bonne foi par le vendeur ou ses courtiers. L'acheteur le comprend et s'en déclare satisfait.
5. **RÉPARTITION DU PRIX DE VENTE :** La répartition du prix de vente sera fournie par le vendeur et/ou son comptable au notaire instrumentant la vente.
6. **ZONE HUMIDE :** Il y aurait une zone humide sur la terre. De ce fait, l'acheteur est entièrement responsable de s'assurer de la faisabilité de son ou ses projets qu'il entend faire avec la propriété ci-haut mentionnée. Si l'acheteur veut du temps supplémentaire pour faire ses vérifications, il devra ajouter une clause à la promesse d'achat. Si aucune clause n'est ajoutée, c'est que l'acheteur s'en déclare satisfait.
7. **SERVITUDES :** Le vendeur déclare que l'immeuble est l'objet de servitude et qu'il existe des servitudes d'utilité publique pour le transport et la distribution des services d'électricité, de téléphone, de télécommunication et de câblodistribution.
Sujet à une servitude de droits de passage en faveur de la Shawinigan Water & Power Co. # 150 992

Par la présente, je déclare avoir pris connaissance de ce document et m'en déclarer satisfait.

PA_____

Acheteur 1

Date

Vendeur 1

Date

Acheteur 2

Date

Vendeur 2

Date

*Toute reproduction et/ou modification, en tout ou en partie, est interdite sans l'autorisation écrite de Maxxum 100 centre inc. Si lors d'une promesse d'achat, vous souhaitez exclure ou modifier certaines clauses, vous devez en aviser les courtiers inscripteurs, raturer la clause, la réécrire en **rouge** et faire initialer vos clients afin que vos intentions soient claires entre toutes les parties. Toute modification au document à l'aide d'un logiciel comme Adobe est strictement interdite.*

Milieu Humide

Adresse :
9^e rang de Wendover,
Notre-Dame-du-Bon-Conseil

Lot(s) : 4 647 167



Aspects légaux :

1. Cette carte contient des informations qui ont été préparées pour des fins administratives uniquement.
2. Cette matrice n'a aucune valeur légale et ne vous permet aucun droit de certification des limites cadastrales sur une propriété.
3. Source : <https://www.canards.ca/endroits/quebec/cartographie-detaillee-des-milieux-humides-du-quebec/>

SUBJET the lot to the rights of passage in favour of Shawinigan Water & Power Co., by deed registered under number 150,992;

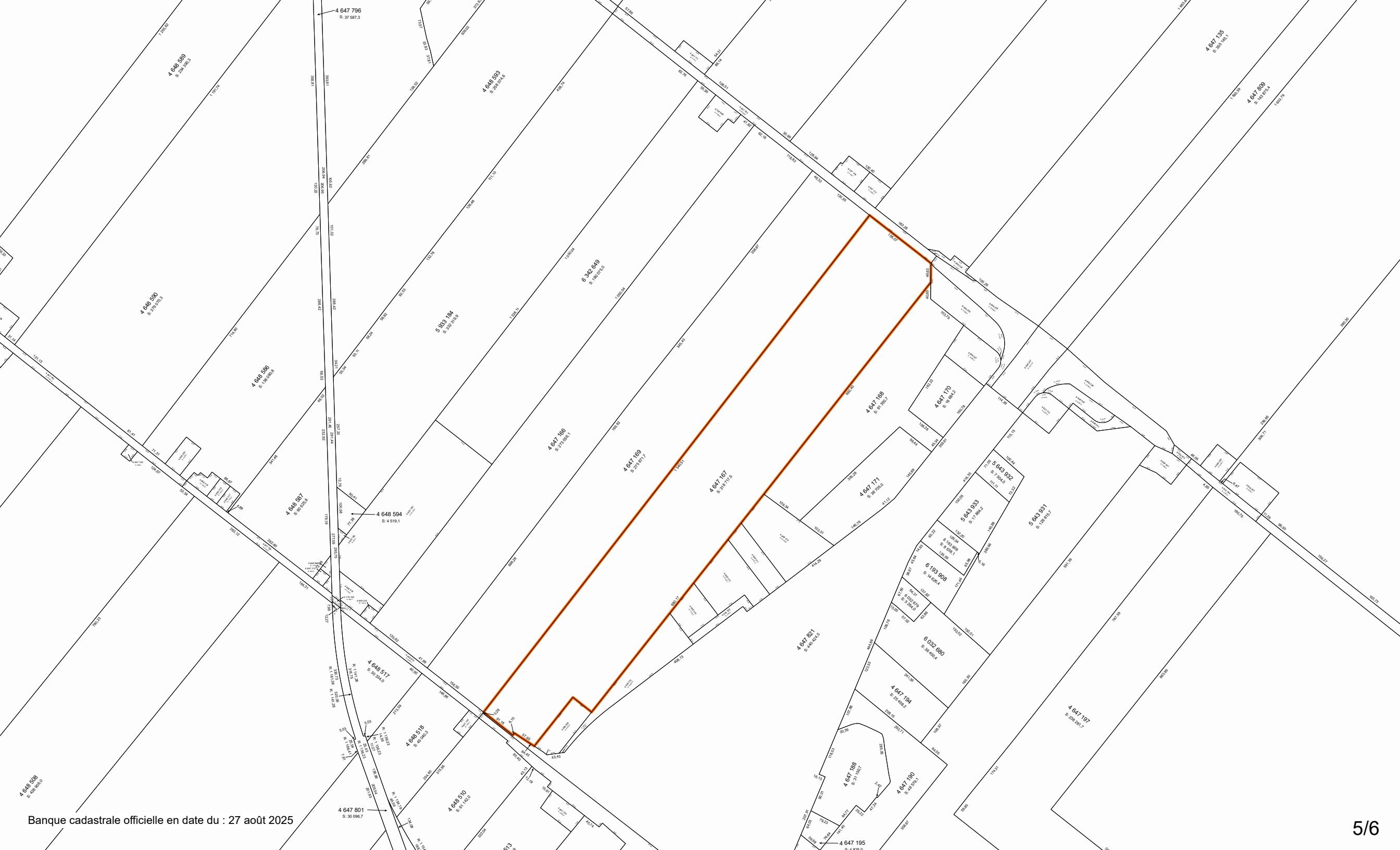

CPTAQ

Vue aérienne

Adresse :
9^e rang de Wendover,
Notre-Dame-du-Bon-Conseil

Lot(s) : 4 647 167

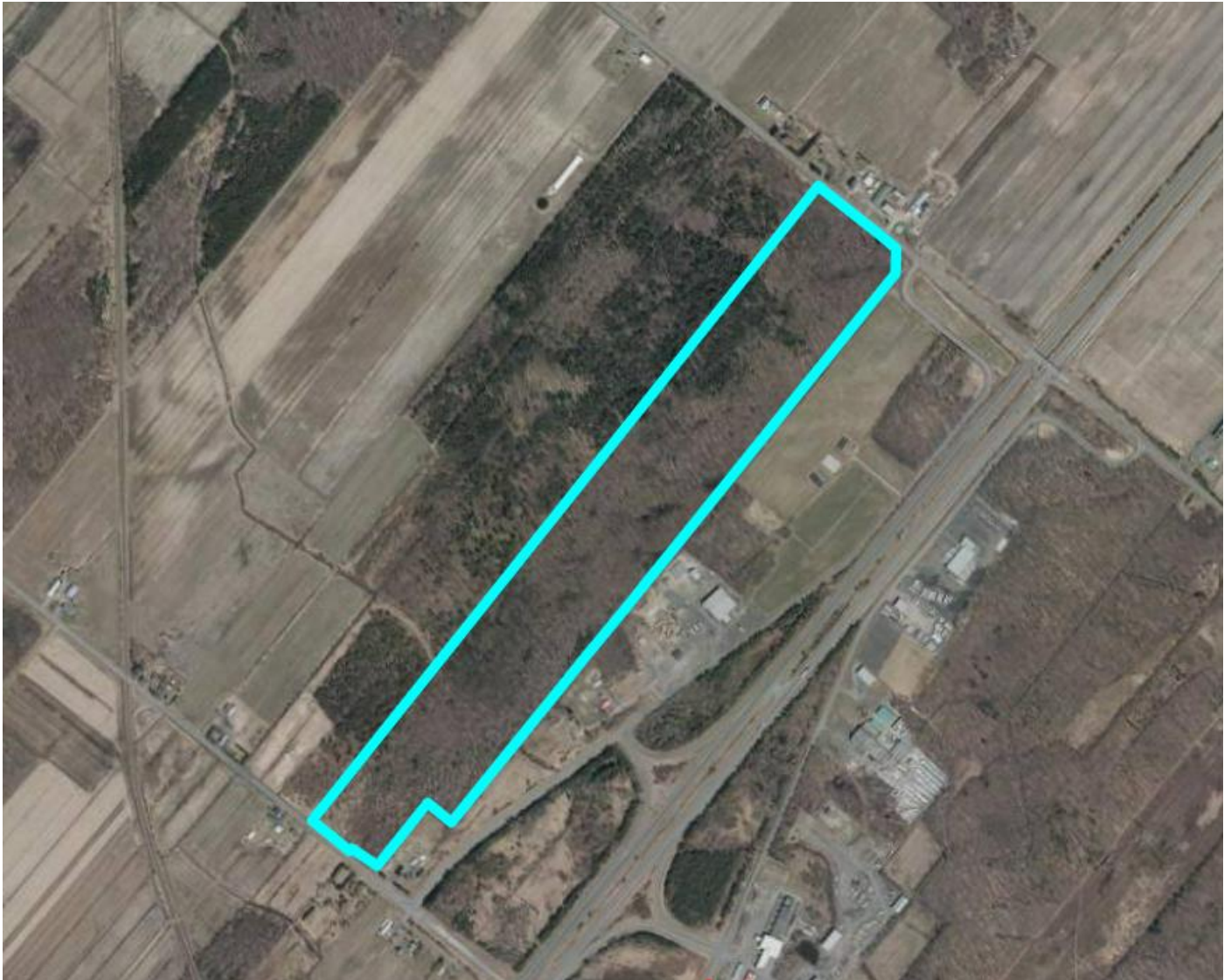

Aspects légaux :

1. Cette carte contient des informations qui ont été préparées pour des fins administratives uniquement.
2. Cette matrice n'a aucune valeur légale et ne vous permet aucun droit de certification des limites cadastrales sur une propriété.
3. Source : https://geoegl.msp.gouv.qc.ca/igo/cptaq_demeter/