

ANNEXE A1

Adresse : Rang de la Yard, Milan GOY
1G0

No de lots :
4 501 224
4 501 797

<u>INCLUSIONS</u>	<u>EXCLUSIONS</u>
<ul style="list-style-type: none">• Camps de chasse• Meubles <p><i>Lesquelles sont vendues sans garantie légale de qualité, aux risques et périls de l'acheteur</i></p>	<ul style="list-style-type: none">• N/A

DÉCLARATIONS DU VENDEUR :

1. **GARANTIE LÉGALE** : La présente vente est faite sans garantie légale de qualité, aux risques et périls de l'acheteur.
2. **INCLUSIONS** : Tout ce qui restera sur la propriété à la date de la prise de possession sera réputé appartenir à l'acheteur à moins d'une entente écrite entre le vendeur et l'acheteur. Le tout étant donné sans garantie légale de qualité ou de fonctionnement, aux risques et périls de l'acheteur.
3. **MONTANT DE VENTE PLUS TAXES** : La présente propriété est taxable, en tout ou en partie étant donné qu'elle effectue soit des opérations commerciales agricoles et/ou forestières et est vendue comme telle. De ce fait, la vente sera taxable (en tout ou en partie selon le cas, voir avec votre notaire et /ou comptable). Le montant de vente est plus les taxes applicables.
4. **SUPERFICIE** : Superficie et mesures de la terre vendue selon le cadastre municipal, terre non arpentée, sans garantie de contenance, et vendue telle que vue. Le vendeur ne fournira pas de document d'arpentage, ni aucun certificat de localisation ou piquetage pour cette vente. L'acheteur s'en déclare satisfait.
5. **POSSIBILITÉ D'UN PERMIS DE CONSTRUCTION D'UNE RÉSIDENCE** : La présente terre est située en zone blanche. Afin d'obtenir un permis de construction d'une résidence ou autre, l'acheteur devra lui-même s'assurer de la faisabilité de son projet avec la municipalité et/ou autres instances légales et/ou autorités compétentes. L'acheteur est entièrement responsable de s'assurer de la faisabilité de son ou ses projets qu'il entend faire avec la propriété ci-haut mentionnée. Celui-ci est l'unique responsable d'obtenir la confirmation que la destination qu'il entend donner à l'immeuble est conforme aux dispositions pertinentes en matière de zonage soit avec la municipalité et/ou les instances légales et/ou autorités compétentes. Le vendeur ainsi que le courtier se dégagent de toutes responsabilités. Si l'acheteur désire un délai afin de faire ses vérifications, il doit en aviser immédiatement le courtier afin d'ajouter la clause dans la promesse d'achat.
6. **RÉPARTITION DU PRIX DE VENTE** : La répartition du prix de vente sera fournie par le vendeur et/ou son comptable au notaire instrumentant la vente.

7. **AQUEDUC ET INSTALLATIONS SEPTIQUES** : L'immeuble présentement vendu n'est pas desservi par un service d'aqueduc ni par un service d'égout sanitaire de la municipalité concernée.

Date : 07-08-2025

Par la présente, je déclare avoir pris connaissance de ce document et m'en déclarer satisfait.

PA _____

Acheteur 1

Date

Vendeur 1

Date

Acheteur 2

Date

Vendeur 2

Date

*Toute reproduction et/ou modification, en tout ou en partie, est interdite sans l'autorisation écrite de Maxxum 100 centre inc. Si lors d'une promesse d'achat, vous souhaitez exclure ou modifier certaines clauses, vous devez en aviser les courtiers inscripteurs, raturer la clause, la réécrire en **rouge** et faire initialer vos clients afin que vos intentions soient claires entre toutes les parties. Toute modification au document à l'aide d'un logiciel comme Adobe est strictement interdite.*

Rang de la Vard
Milan.
Lot: 4501 224
4501 797

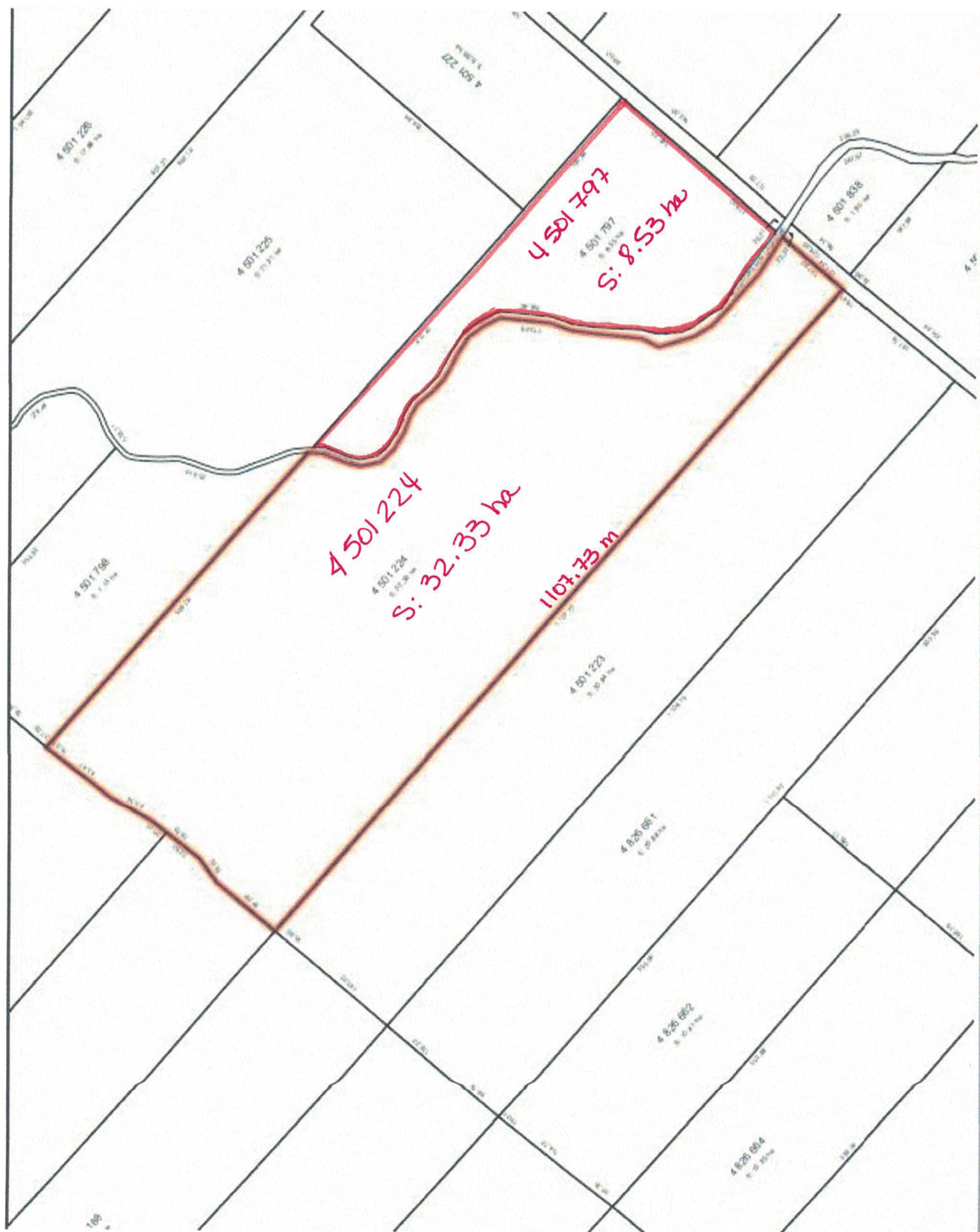

CPTAQ

Vue aérienne

Adresse :
Rang de la Yard
Milan GOY 1G0

Lot(s) :
4 501 224
4 501 797



Aspects légaux :

1. Cette carte contient des informations qui ont été préparées pour des fins administratives uniquement.
2. Cette matrice n'a aucune valeur légale et ne vous permet aucun droit de certification des limites cadastrales sur une propriété.
3. Source : https://geoegl.msp.gouv.qc.ca/igo/cptaq_demeter/