



Groupement forestier coopératif St-François

345 Parc Industriel, Windsor, Qc, J1S 3A7

819-845-3266

www.gfstfrancois.qc.ca

Actif des racines au sommet

Plan d'aménagement forestier

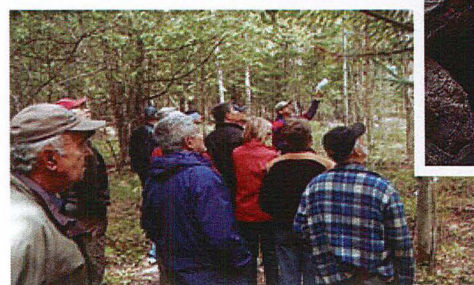
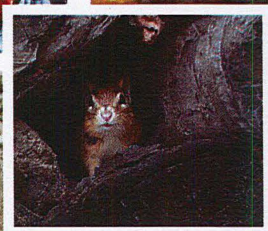
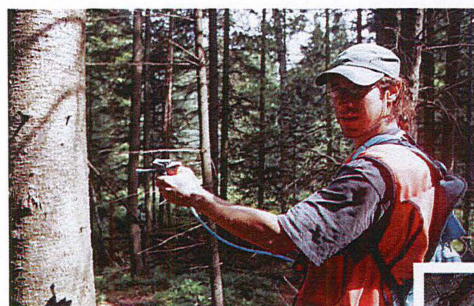
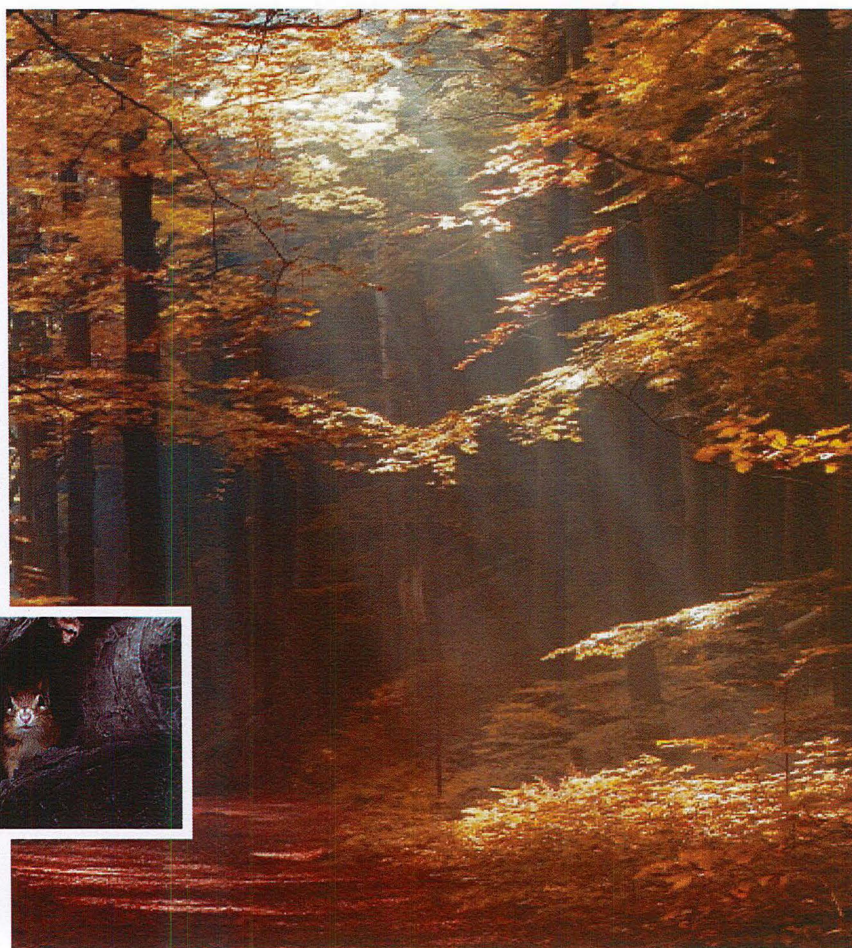

IDENTIFICATION DU PROPRIÉTAIRE

Nom: [Faint text]

Adresse: [Faint text]

Représentant autorisé: [Faint text]

Tél: [Faint text]

Bur: [Faint text]

Numéro de Producteur forestier: [Faint text]

Ce plan
respecte la
norme FSC



La marque
de la gestion
forestière
responsable

Objectifs du Plan d'aménagement forestier

Le plan d'aménagement forestier est un outil de connaissance et de planification forestière destiné au propriétaire de boisé. Ce document, approuvé par un ingénieur forestier, vous permet de bien connaître votre forêt et de prendre les décisions éclairées quant à l'amélioration de la qualité et de la productivité de votre forêt dans le cadre d'un développement durable.

Le plan d'aménagement forestier est nécessaire pour obtenir votre statut de producteur forestier qui vous donne accès à l'aide financière pour la réalisation de travaux forestiers, de même qu'au programme de remboursement d'une partie de vos taxes foncières. Il est également nécessaire pour obtenir la certification environnementale FSC.

Les nombreuses recommandations qu'il contient ont été développées pour vous aider à gérer et mettre en valeur votre propriété forestière.

1- Localisation de la superficie à vocation forestière

Nom du propriétaire forestier : **WALTER WOODSTOCK**

Propriété numéro :01

Photographie aérienne : 201 3

Municipalité régionale de comté (MRC): Les Sources

Code: 400

Municipalité : Danville

Code: 40047

Unité d'évaluation	Cadastre	Rang	No. du lot	Zonage	Unité aména.	Superficie forestière (ha)	Superficie totale (ha)
9670- 10- 9898	(23 44) Shipton	02	3172776	V: vert	511	40. 2	40.2
						40.2	40.2

2-Objectifs du propriétaire

Forestiers et environnementaux

☐ Améliorer l'accroissement et la productivité de la forêt.

☐ Protéger l'environnement forestier.

☐ Reboiser certaines parties de la propriété.

☐ Entretenir les plantations.

☐ Améliorer l'accès par la construction d'un chemin.

☐ Aménager l'érablière en vue d'une production acéricole.

Financiers

☐ Rentabiliser mon investissement.

☐ Générer un revenu d'appoint périodique.

Personnels

☐ Profiter de ma propriété pour mes loisirs et ma détente.

☐ Pratiquer la chasse sportive.

☐ Léguer un patrimoine forestier productif et en santé.

☐ Autre : _____

3-Éléments sensibles présents

	Peuplement(s)
<input type="checkbox"/> Peuplements sensibles aux insectes ou aux maladies.	_____
<input type="checkbox"/> Peuplements sensibles au chablis.	_____
<input type="checkbox"/> Peuplements à forte pente.	_____
<input checked="" type="checkbox"/> Présence d'un cours d'eau ou d'un lac.	<u>6</u>
<input type="checkbox"/> Milieu humide (marais, étang marécage, tourbière, prairie humide)	_____
<input type="checkbox"/> Ravage de cerfs de Virginie.	_____
<input type="checkbox"/> Habitats fauniques reconnus	_____
<input type="checkbox"/> Espèces floristiques ou fauniques à statut précaire.	_____
Autre : _____	

4- Description des peuplements forestiers

No. peup.	Type de peuplement	Superficie	Essences principales		
001	Peupleraie à bouleau blanc et résineux	3.5 ha	Épinette blanche	Tremble	Bouleau gris
Densité* : B Hauteur (m): 11 / Âge: 25					

La densité des tiges est très irrégulière dans ce peuplement. On observe des trouées mal régénérées et il est suggéré de récolter les trembles et le bouleaux gris dans ce secteur.

Traitement suggéré :
Il faudrait éliminer les trembles et les bouleaux pour éviter une perte de bois marchand.

Bénéfice escompté : Les travaux permettent l'assainissement de la forêt en prélevant les arbres malades, défectueux et de moindre valeur commerciale.

002	Plantation d'épinette blanche	7.4 ha	Épinette blanche	Tremble	Bouleau gris
Densité* : A Hauteur (m): 11 / Âge: 25					

On observe quelques trembles et bouleaux à récolter dans ce secteur. Il est suggéré de faire une coupe d'éclaircie dans cette plantation pour éviter une perte de croissance dans les tiges de qualité.

Traitement suggéré :
ÉCLAIRCIE COMMERCIALE
Cette intervention se pratique dans des plantations de forte densité. Elle consiste à récolter entre 30 et 40 % du volume totale du peuplement c'est-à-dire, environ 40% des arbres. Les arbres récoltés sont ceux de moindre qualité et de plus faible diamètre, afin de permettre aux plus belles tiges d'avoir une meilleure croissance. Puisqu'il faut enlever un minimum de 30% du volume sur pied, il faut aussi couper des arbres en bonne santé.

Bénéfice escompté : La première éclaircie de plantation engendre une augmentation de la croissance en volume des arbres et augmente la valeur des bois qui seront coupés dans les éclaircies subséquentes.

003	Érablière à feuillus tolérants	3.0 ha	Érable à sucre	Frêne d'Amérique	Bouleau jaune
Densité* : B Hauteur (m): 11 / Âge: 20/ 4					
			Érable rouge	Tremble	

La densité des tiges est très irrégulière dans ce peuplement. Ce secteur est la délimitation entre deux peuplements. Le site est frais, irrégulier et on observe des ruisseaux intermittents.

Traitement suggéré :
Il faudrait éliminer progressivement les trembles et les feuillus de faible valeur afin de favoriser les tiges d'essences de valeur. Il faut éviter de faire de grosses trouées.

Bénéfice escompté : Les travaux permettent l'assainissement de la forêt en prélevant les arbres malades, défectueux et de moindre valeur commerciale.

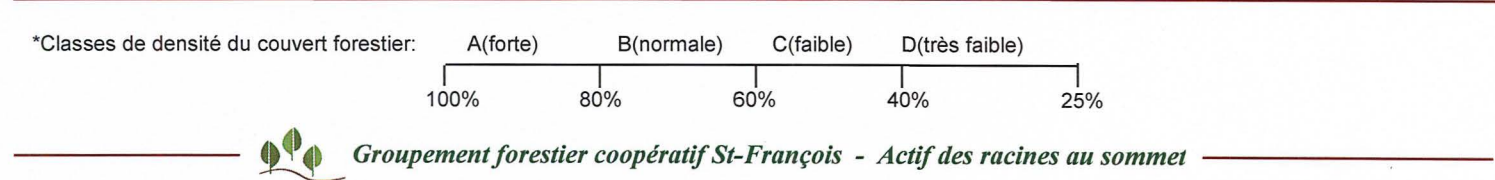

4- Description des peuplements forestiers

No. peup.	Type de peuplement	Superficie	Essences principales		
004	Érablière à feuillus tolérants	5.2 ha	Érable à sucre	Bouleau jaune	Frêne d'Amérique
	Densité* : B Hauteur (m): 11 / Âge: 20/ 4		Tremble	Noyer cendré	

La densité des tiges est très irrégulière dans ce peuplement. On observe des trembles distribués aléatoirement à travers ce peuplement composé de deux étages et la surface terrière est faible. Ce peuplement est situé sur un site frais et on observe une coulée humide au centre du peuplement.

Traitement suggéré :
Il est recommandé de récolter les trembles et les tiges endommagées pour favoriser les tiges dans l'étage inférieur du peuplement. Le prélèvement est faible et n'est pas urgent

Bénéfice escompté : Les travaux permettent l'assainissement de la forêt en prélevant les arbres malades, défectueux et de moindre valeur commerciale.

005	Érablière à feuillus tolérants	20.3 ha	Érable à sucre	Frêne d'Amérique	Érable rouge
	Densité* : A Hauteur (m): 11 / Âge: 20/ 4		Bouleau jaune	Orme d'Amérique	

La densité des tiges est irrégulière dans ce peuplement de grande qualité. Une éclaircie est suggérée pour favoriser les tiges d'avenir.

Traitement suggéré :
COUPE DE JARDINAGE (2017)
Ce traitement consiste en une coupe (à tous les 15 à 20 ans) réalisée dans un peuplement constitué de différentes classes d'âge. L'intervention consiste à couper entre 20 et 35% du volume marchand total du peuplement et doit viser l'amélioration de celui-ci en récupérant les tiges défectueuses, mal formées ou matures. Cette coupe favorise la régénération du peuplement dans les trouées laissées par les arbres abattus.

Bénéfice escompté : Les travaux permettent une augmentation de la productivité de la forêt en stimulant la croissance des tiges résiduelles.

006	Érablière à feuillus tolérants	0.8 ha	Érable à sucre	Frêne d'Amérique	Bouleau jaune
	Densité* : B Hauteur (m): 11 / Âge: 20/ 4		Orme d'Amérique		

Un cours d'eau traverse ce peuplement et la densité des tiges est très irrégulière dans ce peuplement. Considérant la présence d'un ruisseau il est suggéré de ne pas intervenir dans ce peuplement.

Traitement suggéré :

5- Liste des traitements forestiers suggérés

No.peup	Type de peuplement	Traitement	Année suggérée	Superf.	Priorité*
001	Peupleraie à bouleau blanc et résineux	Serv. tech. : Mobili. bois. méc. (1 à 4 ha)	2017	1.8	1
002	Plantation d'épinette blanche	1ère éclair.com.rés.mécanisée - DHP 9 à 15 cm	2011	7.0	1
003	Érablière à feuillus tolérants	Serv. tech. : Mobili. bois. méc. (1 à 4 ha)	2017	2.0	1
004	Érablière à feuillus tolérants	Serv. tech. : Mobili. bois. méc. (1 à 4 ha)	2022	3.0	2
005	Érablière à feuillus tolérants	Jardinage feuillus d'ombre mécanisé	2017	20.0	1

PLANTATIONS : Toutes les plantations de cette propriété ont pour provenance le boisement et pour objectif la production de matière ligneuse.

*Priorité: 1.Court terme: prêt à faire 2. Moyen terme: à réaliser dans 3 à 5 ans 3. Long terme: à revoir dans 5 à 10 ans

La superficie indiquée est une estimation de la superficie traitable du peuplement. Celle-ci peut différer de la superficie totale indiquée à la section précédente.

Note : - Toute prescription sylvicole signée par un ingénieur forestier peut s'ajouter à cette liste de traitements

 *Groupement forestier coopératif St-François - Actif des racines au sommet*

6- Autres éléments importants à prendre en considération

- **Validation des traitements** : Certains traitements suggérés dans ce plan peuvent bénéficier d'une aide financière. Avant de débuter vos travaux, contactez l'équipe du Groupement forestier pour valider l'admissibilité à une aide financière et préparer les documents nécessaires à son obtention.
- **Réglementation municipale** : Certains traitements suggérés sont assujettis à la réglementation municipale ou provinciale (ex: coupe de bois). Veuillez contacter votre municipalité et les ministères concernés pour vérifier la réglementation en vigueur et vous assurer d'obtenir les permis nécessaires. Concernant les travaux de construction de chemin, il est important de respecter un plan et devis approuvé par un ingénieur forestier. Ces travaux ont un impact important sur la qualité de l'eau et doivent être planifiés avec soin.
- **Réglementation gouvernementale** : Certaines espèces fauniques et floristiques désignées, de même que les milieux humides et les habitats fauniques désignés, sont assujettis à des lois ou des règlements provinciaux ou fédéraux. N'hésitez pas à contacter les Ministères concernés si vous avez des doutes ou des interrogations.
- **Contingent de mise en marché** : Avant d'entreprendre des travaux de coupe de bois, vous devez vous assurer auprès du Groupement forestier (si vous êtes membre du Groupement) ou auprès du Syndicat des Producteurs de bois de l'Estrie (si vous n'êtes pas membre du Groupement) de la disponibilité d'un contingent et d'un marché adéquat pour vendre votre bois.
- **Visite conseil** : Vous pouvez également rencontrer un professionnel du Groupement sur votre propriété pour répondre à vos questions concernant l'aménagement forestier de votre propriété. Un frais minimum s'applique.

7- Acceptation et signature

Les traitements recommandés dans ce plan d'aménagement forestier visent à aider le propriétaire à prendre les décisions qui lui permettront de mettre en valeur sa forêt et sa propriété. La décision de réaliser ces traitements demeure toutefois le privilège du propriétaire forestier.

Je reconnais avoir pris connaissance de mon plan d'aménagement forestier.

Signature du propriétaire forestier
ou de son représentant

Date

Attestation de l'ingénieur forestier

Ce plan d'aménagement forestier appartenant à MARTEL MARC-ANDRE est valide pour une période de 10 ans à compter de la date de signature de l'ingénieur forestier.

J'ai vérifié et je certifie que ce plan d'aménagement est conforme aux règlements de l'Agence de mise en valeur de la forêt privée de l'Estrie et aux pratiques sylvicoles reconnues.

Signature de l'ingénieur forestier
Marc Beaubien ing.f. Permis no: 85-036

2017-07-12
Date

Plan d'aménagement préparé par

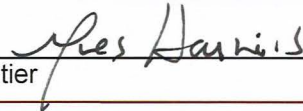
technicien forestier

2017-07-12
Date



Coupon retour pour l'acquéreur de cette propriété forestière qui souhaite obtenir son statut de producteur forestier pour la propriété suivante (à joindre à votre demande de statut) :

Municipalité	Cadastre	Rang	Lot	Zonage
Danville	Shipton	02	3172776,	V: vert

Numéro de statut de producteur du vendeur: MARM46510888

Je reconnais avoir pris connaissance du plan d'aménagement forestier.

Signature de l'acquéreur ou du représentant autorisé

Date

Annexe 1

Principes et critères de gestion forestière FSC

La forêt est un écosystème naturel qui possède une valeur économique, écologique et sociale importante. Chaque génération l'utilise pour ses propres besoins et doit s'assurer de la préserver en bon état pour le bénéfice des générations à venir.

La certification forestière FSC est un processus d'encadrement dans lequel les propriétaires s'engagent volontairement à aménager leur forêt selon des principes d'aménagement responsable. Pour s'y conformer, les propriétaires forestiers doivent respecter certains principes de base :

- respecter et mettre en application un plan d'aménagement forestier signé par un ingénieur forestier;
- respecter les saines pratiques d'intervention reconnues pour la forêt privée au Québec;
- respecter les Lois et règlements en vigueur;
- préserver la biodiversité, les ressources hydrologiques, les sols, les paysages et les écosystèmes uniques et fragiles et préserver les caractéristiques naturelles de la forêt;
- identifier clairement les limites de sa propriété à proximité des opérations forestières pouvant y avoir lieu;
- pratiquer une activité forestière visant le maintien et l'amélioration du bien-être social et économique à long terme des travailleurs forestiers et des collectivités locales;
- développer et encourager une utilisation multiple des produits et services de la forêt;
- avoir recours à des entrepreneurs forestiers qualifiés, comme le Groupement forestier coopératif St-François, pour l'exécution des travaux d'aménagement forestiers soustraits;
- déclarer toute épidémie d'insectes ou de maladies aux autorités compétentes;
- utiliser, lorsque nécessaire, les pesticides de façon adéquate et disposer de ceux-ci ainsi que des autres matières dangereuses et résiduelles d'une manière sécuritaire pour l'environnement;
- suivre la procédure d'intervention d'urgence en cas d'urgence médicale ou environnementale (déversement ou incendie);
- garder un registre des travaux sylvicoles réalisés;
- limiter l'utilisation du reboisement de façon à favoriser, le plus possible, l'aménagement des forêts naturelles;
- déclarer aux autorités compétentes toute activité illicite portée à sa connaissance ayant lieu sur sa propriété;
- déclarer toute conversion du sol à des fins autres que forestière et aviser de toute modification de la superficie sujette à la certification.

Adresses utiles

Agence de mise en valeur de la forêt privée de l'Estrie, 819 875-1007, (www.agenceestrie.qc.ca)

Cultur'Innov, (reboisement de plantes médicinales) 819-340-1836, (www.culturinnov.qc.ca)

Financement agricole Canada, 819 564-5512 , (www.fcc-fac.ca/fr/)

Forest stewardship council Canada (FSC), 1 877 571-1133, (www.fsccanada.org/francais.htm)

La financière agricole du Québec, 819 820-3323, (www.fadq.qc.ca/index.php?id=31)

Ministère développement durable et environnement, 1-800 561-1616, (<http://www.mddelcc.gouv.qc.ca/>)

Ministère des forêts de la faune et des Parcs, 819 820-3190, (<http://www.mffp.gouv.qc.ca/forets/privees/index.jsp>)

Syndicat des Producteurs forestiers du Sud du Québec, 819 346-8905,

Fédération des producteurs forestiers du Québec, <http://www.foretprivee.ca>,



Annexe 2 - Données techniques et forestières

0273 MARTEL MARC-ANDRE		MARM46510888	Propriété no.01	Photo
Resp: Martel Pierre		Tél: (819)346-4634	Shipton Rang:02	2013
			Premier lot:3172776	

No. peup.	Appellation	Densité Hauteur Age	Essences principales	Superf. approx. ha	Surface terrière m2/ha	Régénération			Traitements	Année	Quant	Prio.
						Stocking	% feuil	% résin				
001	PeBbR	B 11 25	EPB/PET/BOG/ / /	3.5	18	%	%	%	ST09-4	2017	1.8	1
002	EpB	A 11 25	EPB/PET/BOG/ / /	7.4	29	%	%	%	CERM-15	2011	7.0	1
003	ErFt	B 11 17 20/ 40	ERS/FRA/BOJ/E RR/PET/	3	20	%	%	%	ST09-4	2017	2.0	1
004	ErFt	B 11 17 20/ 40	ERS/BOJ/FRA/P ET/NOC/	5.2	20	%	%	%	ST09-4	2022	3.0	2
005	ErFt	A 11 17 20/ 40	ERS/FRA/ERR/B OJ/ORO/	20.3	26	%	%	%	RJF	2017	20.0	1
006	ErFt	B 11 17 20/ 40	ERS/FRA/BOJ/O RA/ /	0.8	24	%	%	%				

Source: Photographie aérienne et inventaire forestier au prisme



REGISTRE DES TRAVAUX RÉALISÉS

[illegible]

Ce document est un exemple de registre que le propriétaire peut tenir pour faire le suivi de ses activités forestières.

* selon superficie réellement traitée



Groupement forestier coopératif St-François - Actif des racines au sommet

Carte forestière

Nom du propriétaire: MARTEL MARC-ANDRE
Numéro de producteur forestier :MARM46510888 Propriété numéro : 01

Numéro du feuillet cartographique Numéro de la photo aérienne Échelle:
21E13SO 2013 1/10000

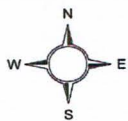

Carte forestière

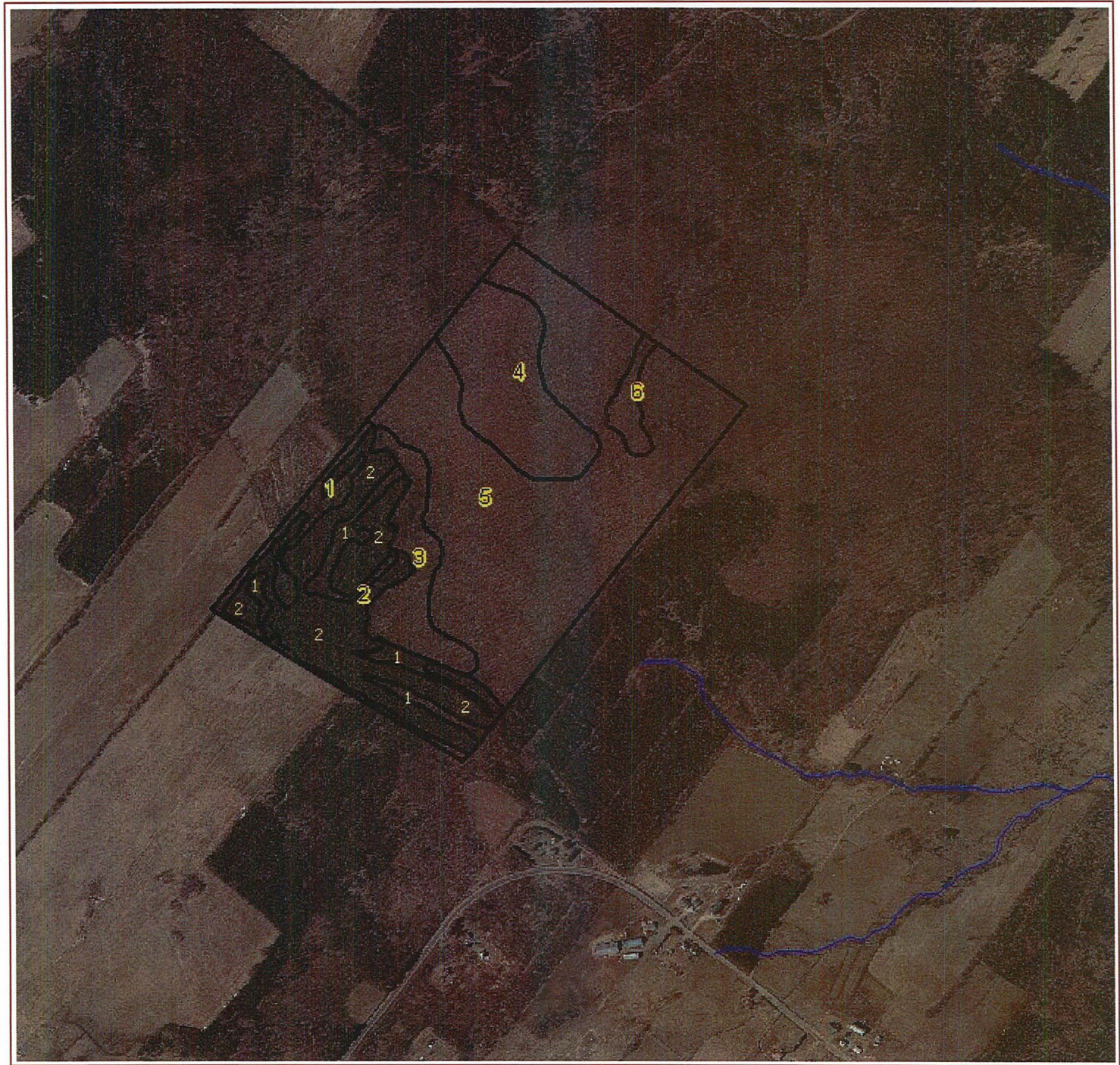

Les limites de la propriété sont celles indiquées par le propriétaire et par les données cadastrales à notre disposition. Ces limites n'ont pas de valeur légale.



[illegible]

Engagement et autorisation du producteur forestier reconnu

Je, soussigné(e), personnellement ou à titre de représentant(e) dûment mandaté(e) et autorisé(e) à cette fin :

ACCEPTE que les travaux identifiés ci-dessus soient réalisés sur ma propriété dans le cadre des programmes de l'Agence;

DÉCLARE détenir un certificat de producteur forestier reconnu et un plan d'aménagement forestier pour les superficies visées par les travaux ci-dessus, conformément aux dispositions de la Loi sur l'aménagement durable du territoire forestier;

M'ENGAGE à obtenir de la municipalité, le cas échéant, les autorisations et certificats nécessaires;

M'ENGAGE à respecter les conditions et les fins de l'utilisation pour lesquelles cette participation financière a été accordée au bénéficiaire des programmes ;

M'ENGAGE à préserver les travaux effectués et à ne pas détruire ni permettre que soient détruits partiellement ou totalement les travaux ainsi réalisés et ce pendant une période de vingt-cinq (25) ans suivant l'octroi de l'aide financière pour les travaux liés au reboisement, notamment la préparation de terrain, ledit reboisement, l'entretien de la plantation et le regarni ou, par ailleurs, pendant une période de dix (10) ans pour les autres travaux suivant l'octroi de telle aide financière. De plus, je m'engage à ne pas faire paître les animaux de ferme dans les secteurs ayant bénéficié d'un financement par l'Agence.

NOTE: La période de protection des travaux d'établissement d'une plantation (préparation de terrain, mise en terre, entretien) débute au moment de la réalisation du premier travail (ex : préparation de terrain) pour se terminer 25 ans plus tard. Dans le cas d'une prescription d'un entretien de plantation (dégagement ou regarni), si ladite plantation a été prescrite avec un engagement de cinq (5) ans, la période de protection de l'entretien est de cinq (5) ans.

RECONNAIS avoir pris connaissance du contenu de la section adjacente " Demande de participation financière " ;

ACCEPTE de permettre l'accès à ma propriété aux employés et représentants de l'Agence dans le cadre des activités de vérification ;

M'ENGAGE dans l'éventualité de l'aliénation, par vente ou autre mode de transfert de propriété, quant à la superficie visée par les travaux décrits ci-dessus, à informer l'acquéreur des obligations stipulées au présent document, à obtenir son consentement écrit de les respecter et à transmettre à l'Agence dans les dix (10) jours suivant telle aliénation copie conforme de cet engagement de l'acquéreur ;

CLAUSE PÉNALE

Dans l'éventualité du non-respect de ce qui est stipulé ci-avant, à savoir, advenant la destruction totale ou partielle des travaux ainsi réalisés avant l'expiration de la date de vingt-cinq (25) ans ou de dix (10) ans selon le cas ou advenant que les informations que j'ai fournies dans le cadre de l'obtention de cette aide se révèlent inexactes ou advenant l'omission de transmettre à l'Agence l'engagement écrit de l'acquéreur, je m'engage et reconnais devoir payer sur demande à l'Agence par anticipation des dommages et intérêts équivalents au montant de l'aide financière en proportion et correspondant à la superficie détruite qui m'aura été versée pour la réalisation des travaux de mise en valeur de la superficie foncière visée par ces travaux, la présente constituant une clause pénale.

Signé ce, _____ à _____ par : _____



1 - IDENTIFICATION								05511G1170139							
Numéro de producteur: MARM46510888				Nom, prénom: MARTEL MARC-ANDRE				3 - PARCELLE							
Adresse: 49 Cleevemont				Richmond, QC				Code postal: JOB 2H0							
Tél.travail: Tél.rés.: (819)346-4634				Représentant: Martel Pierre				Tél.: Sup. ou long.: 7							
2 - LOCALISATION								4-PHOTO AÉRIENNE ET CARTE							
Région écologique: 2c-T		Tenure: 200		Code unité d'évaluation: 9670-10-9898				Photo (1): 2013							
Municipalité code: 40047		Nom: Danville		Rang code: 02				Photo (2): -							
Cadastre code: 2344		Nom: Shipton		No du PAF:				Échelle: 1/10000							
Lot no: 3172776				Prop no: 01				Feuillet: 21E13SO							
5 - DONNÉES FORESTIÈRES															
Nom du peuplement: EpB															
Autre que peuplement:															
Densité: A															
Âge: 25															
Coefficient de distribution tota l:															
Couverture de broussaille:															
Période recommandée:															
Taux mortalité ou % tiges affectées:															
Hauteur de la régénération (m):															
Hauteur de la plantation (m,cm): 11															
Hauteur de la broussaille (cm):															
Tiges ou microsites opprimées (%):															
Drainage: 2: bon															
Relief: 2-Platière sèche															
Texture:															
Profondeur:															
Produit à utiliser:															
Structure résiduelle (O/N):															
6 - VOLUMES ET SURFACES TERRIÈRES								7 - REBOISEMENT PRÉCONISÉ							
Ess.	Tiges non marchandes	Tiges marchandes	Volume	S.T.	S.T.	% à	Essence	Quantité	Type	Densité	Espacement				
	Nb./ha	Prévu/ha	Nb./ha	diamètre	m3 s./ha	m2/ha	résiduelle	enlever							
EPB			1419	15	131.7	26	20	23.1							
PET			58	17	8.3	1	0	100							
BOG			66	13	3.3	3.3	0	100							
Total	0	0	1543	15	143.3	30.3	20	34	Total:	Objectif:					
8 - TRAITEMENTS								Code	Nom du traitement	Unité	Taux Tech.	Taux Exec.	Total (\$) Tech.	Total (\$) Exec.	Total
								8985	1ère écl.com.rés.plant.méc. - DI	7.000	400.00	891.00	2800.00	6237.00	9037.00
								7902	Services techniques: Martelage	7.000	145.00	0.00	1015.00	0.00	1015.00
9-DESCRIPTION DE L'INTERVENTION ET AUTRES DONNÉES								Montant total de l'aide financière: 3815.00 6237.00 10052.00							
<p>Coupe d'éclaircie de plantation.</p> <p>La récolte sera de 30 à 40 % du volume de bois présent. Si des chemins de débardage sont nécessaires alors 1 rangée sur 9 sera prélevée. Le choix des tiges s'effectue en prélevant les plus petites tiges dans le but d'obtenir un rendement le plus élevé possible.</p> <p>Le bois coupé doit être récupéré et utilisé.</p>								Présence d'éléments particuliers de biodiversité: Oui <input type="checkbox"/> Non <input checked="" type="checkbox"/>							
								Si oui, précisez:							
								Site de reboisement en zone agricole Accepté <input type="checkbox"/> Refusé <input type="checkbox"/>							
Demande de participation financière								Engagement et autorisation du producteur forestier reconnu							
<p>Nous, Conseiller forestier accrédité et Producteur forestier reconnu, demandons à l'Agence une participation financière aux fins de la réalisation des activités de protection et de mise en valeur décrites aux présentes. En tant que demandeurs de la participation financière de l'Agence, nous reconnaissons que celle-ci peut être versée dans la mesure des activités de protection et de mise en valeur dûment réalisées sur des superficies à vocation forestière enregistrées dans les limites de l'admissibilité de ces activités à la participation financière de l'Agence. Nous reconnaissons que les biens et services acquis à même la participation financière peuvent être assujettis aux taxes à la consommation.</p>								<p>Je, soussigné(e), personnellement ou à titre de représentant(e) dûment mandaté(e) et autorisé(e) à cette fin:</p> <p>ACCEPTÉ que les travaux identifiés ci-dessus soient réalisés sur ma propriété dans le cadre des programmes de l'Agence;</p> <p>DÉCLARE détenir un certificat de producteur forestier reconnu et un plan d'aménagement forestier pour les superficies visées par les travaux ci-dessus, conformément aux dispositions de la Loi sur l'aménagement durable du territoire forestier;</p> <p>M'ENGAGE à obtenir de la municipalité, le cas échéant, les autorisations et certificats nécessaires;</p> <p>RECONNAIS avoir pris connaissance du contenu de la section adjacente "Demande de participation financière";</p> <p>ACCEPTÉ de permettre l'accès à ma propriété aux employés et représentants de l'Agence dans le cadre des activités de vérification;</p> <p>ACCEPTÉ les clauses inscrites à l'endos de la prescription sylvicole en y apposant mes initiales,</p>							
Producteur forestier reconnu								Signé ce, _____ à _____							
Date: _____ Technique <input type="checkbox"/> Exécution <input type="checkbox"/>								par: _____							
Groupement forestier St-François Technique <input checked="" type="checkbox"/> Exécution <input checked="" type="checkbox"/>								No: 05511G1170139							
Préparé par: Yves Harnois tech.f. Date: 2017-07-10															
Réalisé sous la responsabilité et la supervision personnelle de:															
Signature Ing. f. _____ Date: 2017-07-12															

Engagement et autorisation du producteur forestier reconnu

Je, soussigné(e), personnellement ou à titre de représentant(e) dûment mandaté(e) et autorisé(e) à cette fin :

ACCEPTE que les travaux identifiés ci-dessus soient réalisés sur ma propriété dans le cadre des programmes de l'Agence;

DÉCLARE détenir un certificat de producteur forestier reconnu et un plan d'aménagement forestier pour les superficies visées par les travaux ci-dessus, conformément aux dispositions de la Loi sur l'aménagement durable du territoire forestier;

M'ENGAGE à obtenir de la municipalité, le cas échéant, les autorisations et certificats nécessaires;

M'ENGAGE à respecter les conditions et les fins de l'utilisation pour lesquelles cette participation financière a été accordée au bénéficiaire des programmes ;

M'ENGAGE à préserver les travaux effectués et à ne pas détruire ni permettre que soient détruits partiellement ou totalement les travaux ainsi réalisés et ce pendant une période de vingt-cinq (25) ans suivant l'octroi de l'aide financière pour les travaux liés au reboisement, notamment la préparation de terrain, ledit reboisement, l'entretien de la plantation et le regarni ou, par ailleurs, pendant une période de dix (10) ans pour les autres travaux suivant l'octroi de telle aide financière. De plus, je m'engage à ne pas faire paître les animaux de ferme dans les secteurs ayant bénéficié d'un financement par l'Agence.

NOTE: La période de protection des travaux d'établissement d'une plantation (préparation de terrain, mise en terre, entretien) débute au moment de la réalisation du premier travail (ex : préparation de terrain) pour se terminer 25 ans plus tard. Dans le cas d'une prescription d'un entretien de plantation (dégagement ou regarni), si ladite plantation a été prescrite avec un engagement de cinq (5) ans, la période de protection de l'entretien est de cinq (5) ans.

RECONNAIS avoir pris connaissance du contenu de la section adjacente " Demande de participation financière " ;

ACCEPTE de permettre l'accès à ma propriété aux employés et représentants de l'Agence dans le cadre des activités de vérification ;

M'ENGAGE dans l'éventualité de l'aliénation, par vente ou autre mode de transfert de propriété, quant à la superficie visée par les travaux décrits ci-dessus, à informer l'acquéreur des obligations stipulées au présent document, à obtenir son consentement écrit de les respecter et à transmettre à l'Agence dans les dix (10) jours suivant telle aliénation copie conforme de cet engagement de l'acquéreur ;

CLAUSE PÉNALE

Dans l'éventualité du non-respect de ce qui est stipulé ci-avant, à savoir, advenant la destruction totale ou partielle des travaux ainsi réalisés avant l'expiration de la date de vingt-cinq (25) ans ou de dix (10) ans selon le cas ou advenant que les informations que j'ai fournies dans le cadre de l'obtention de cette aide se révèlent inexactes ou advenant l'omission de transmettre à l'Agence l'engagement écrit de l'acquéreur, je m'engage et reconnais devoir payer sur demande à l'Agence par anticipation des dommages et intérêts équivalents au montant de l'aide financière en proportion et correspondant à la superficie détruite qui m'aura été versée pour la réalisation des travaux de mise en valeur de la superficie foncière visée par ces travaux, la présente constituant une clause pénale.

Signé ce, _____ à _____ par : _____



PRESCRIPTION SYLVICOLE ET DEMANDE DE PARTICIPATION FINANCIÈRE
Agence de mise en valeur la forêt privée de l'Estrie

Groupement forestier coopératif St-François

1 - IDENTIFICATION										05511G1170140			
Numéro de producteur: MARM46510888					Nom, prénom: MARTEL MARC-ANDRE					3 - PARCELLE			
Adresse: 49 Cleevemont					Richmond, QC					Code postal: JOB 2H0			
Tél.travail: Tél.rés.: (819)346-4634					Représentant: Martel Pierre					Tél.: Sup. ou long.: 2.5			
2 - LOCALISATION										4-PHOTO AÉRIENNE ET CARTE			
Région écologique: 2c-T			Tenure: 200			Code unité d'évaluation: 9670-10-9898				Photo (1): 2013			
Municipalité code: 40047			Nom: Danville							Photo (2): -			
Cadastre code: 2344			Nom: Shipton			Rang code: 02		Nom:		Échelle: 1/10000			
Lot no: 3172776						No du PAF:		Prop no: 01		Feuillet: 21E13SO			
5 - DONNÉES FORESTIÈRES													
Nom du peuplement: Ft													
Autre que peuplement:													
Densité: B													
Âge: 2040													
Coefficient de distribution tota l:													
Couverture de broussaille:													
Période recommandée:													
Taux mortalité ou % tiges affectées:													
Hauteur de la régénération (m):													
Hauteur de la plantation (m,cm): 1117													
Hauteur de la broussaille (cm):													
Tiges ou microsites opprimées (%):													
Drainage: 2: bon													
Relief: 2-Platière sèche													
Texture:													
Profondeur:													
Produit à utiliser:													
Structure résiduelle (O/N):													
6 - VOLUMES ET SURFACES TERRIÈRES										7 - REBOISEMENT PRÉCONISÉ			
Ess.	Tiges non marchandes		Tiges marchandes		Volume	S.T.	S.T.	% à	Essence	Quantité	Type	Densité	Espacement
	Nb./ha	Prévu/ha	Nb./ha	diamètre	m3 s./ha	m2/ha	résiduelle	enlever					
ERS			123	22	38.2	5	5	0					
FRA			148	18	26	4	3	25					
BOJ			181	18	25	4.5	2.5	44.4					
ERR			147	16	16.3	3	2.5	16.7					
PET			76	18	13.6	2	0	100					
AF			61	20	121	2	1.5	25					
Total	0	0	736	18	240.1	20.5	14.5	29.3	Total:		Objectif:		
8 - TRAITEMENTS													
Code	Nom du traitement				Unité	Taux Tech.	Taux Exec.	Total (\$)	Total (\$)	Total			
8920	Serv. tech.: Mobili. bois. méc.				2.500	253.00	0.00	632.50	0.00	632.50			
9-DESCRIPTION DE L'INTERVENTION ET AUTRES DONNÉES										Montant total de l'aide financière: 632.50 0.00 632.50			
Mobilisation des bois Ce traitement consiste à couper les arbres endommagés et de mauvaises qualités dans le but de favoriser les tiges de qualité. Cette coupe sanitaire prélève un volume 29% du volume total du peuplement. Le bois coupé doit être récupéré et utilisé.										Présence d'éléments particuliers de biodiversité: Oui <input type="checkbox"/> Non <input checked="" type="checkbox"/>			
										Si oui, précisez:			
										Site de reboisement en zone agricole: Accepté <input type="checkbox"/> Refusé <input type="checkbox"/>			
										Signature agronome: _____ Date: _____			
Demande de participation financière Nous, Conseiller forestier accrédité et Producteur forestier reconnu, demandons à l'Agence une participation financière aux fins de la réalisation des activités de protection et de mise en valeur décrites aux présentes. En tant que demandeurs de la participation financière de l'Agence, nous reconnaissons que celle-ci peut être versée dans la mesure des activités de protection et de mise en valeur dûment réalisées sur des superficies à vocation forestière enregistrées dans les limites de l'admissibilité de ces activités à la participation financière de l'Agence. Nous reconnaissons que les biens et services acquis à même la participation financière peuvent être assujettis aux taxes à la consommation.										Engagement et autorisation du producteur forestier reconnu Je, soussigné(e), personnellement ou à titre de représentant(e) dûment mandaté(e) et autorisé(e) à cette fin: ACCEPTER que les travaux identifiés ci-dessus soient réalisés sur ma propriété dans le cadre des programmes de l'Agence; DECLARE détenir un certificat de producteur forestier reconnu et un plan d'aménagement forestier pour les superficies visées par les travaux ci-dessus, conformément aux dispositions de la Loi sur l'aménagement durable du territoire forestier; M'ENGAGE à obtenir de la municipalité, le cas échéant, les autorisations et certificats nécessaires; RECONNAIS avoir pris connaissance du contenu de la section adjacente "Demande de participation financière"; ACCEPTER de permettre l'accès à ma propriété aux employés et représentants de l'Agence dans le cadre des activités de vérification; ACCEPTER les clauses inscrites à l'endos de la prescription sylvicole en y apposant mes initiales,			
Producteur forestier reconnu Date: _____ Technique <input type="checkbox"/> Exécution <input type="checkbox"/>										Signé ce, _____ à _____			
Groupement forestier St-François Technique <input checked="" type="checkbox"/> Exécution <input checked="" type="checkbox"/>										par: _____ No: 05511G1170140			
Préparé par: Yves Harnois tech.f. Date: 2017-07-10													
Réalisé sous la responsabilité et la supervision personnelle de: Signature Ing. f. _____ Date: 2017-07-12													

-Engagement et autorisation du producteur forestier reconnu

Je, soussigné(e), personnellement ou à titre de représentant(e) dûment mandaté(e) et autorisé(e) à cette fin :

ACCEPTE que les travaux identifiés ci-dessus soient réalisés sur ma propriété dans le cadre des programmes de l'Agence;

DÉCLARE détenir un certificat de producteur forestier reconnu et un plan d'aménagement forestier pour les superficies visées par les travaux ci-dessus, conformément aux dispositions de la Loi sur l'aménagement durable du territoire forestier;

M'ENGAGE à obtenir de la municipalité, le cas échéant, les autorisations et certificats nécessaires;

M'ENGAGE à respecter les conditions et les fins de l'utilisation pour lesquelles cette participation financière a été accordée au bénéficiaire des programmes ;

M'ENGAGE à préserver les travaux effectués et à ne pas détruire ni permettre que soient détruits partiellement ou totalement les travaux ainsi réalisés et ce pendant une période de vingt-cinq (25) ans suivant l'octroi de l'aide financière pour les travaux liés au reboisement, notamment la préparation de terrain, ledit reboisement, l'entretien de la plantation et le regarni ou, par ailleurs, pendant une période de dix (10) ans pour les autres travaux suivant l'octroi de telle aide financière. De plus, je m'engage à ne pas faire paître les animaux de ferme dans les secteurs ayant bénéficié d'un financement par l'Agence.

NOTE: La période de protection des travaux d'établissement d'une plantation (préparation de terrain, mise en terre, entretien) débute au moment de la réalisation du premier travail (ex : préparation de terrain) pour se terminer 25 ans plus tard. Dans le cas d'une prescription d'un entretien de plantation (dégagement ou regarni), si ladite plantation a été prescrite avec un engagement de cinq (5) ans, la période de protection de l'entretien est de cinq (5) ans.

RECONNAIS avoir pris connaissance du contenu de la section adjacente " Demande de participation financière " ;

ACCEPTE de permettre l'accès à ma propriété aux employés et représentants de l'Agence dans le cadre des activités de vérification ;

M'ENGAGE dans l'éventualité de l'aliénation, par vente ou autre mode de transfert de propriété, quant à la superficie visée par les travaux décrits ci-dessus, à informer l'acquéreur des obligations stipulées au présent document, à obtenir son consentement écrit de les respecter et à transmettre à l'Agence dans les dix (10) jours suivant telle aliénation copie conforme de cet engagement de l'acquéreur ;

CLAUSE PÉNALE

Dans l'éventualité du non-respect de ce qui est stipulé ci-avant, à savoir, advenant la destruction totale ou partielle des travaux ainsi réalisés avant l'expiration de la date de vingt-cinq (25) ans ou de dix (10) ans selon le cas ou advenant que les informations que j'ai fournies dans le cadre de l'obtention de cette aide se révèlent inexactes ou advenant l'omission de transmettre à l'Agence l'engagement écrit de l'acquéreur, je m'engage et reconnais devoir payer sur demande à l'Agence par anticipation des dommages et intérêts équivalents au montant de l'aide financière en proportion et correspondant à la superficie détruite qui m'aura été versée pour la réalisation des travaux de mise en valeur de la superficie foncière visée par ces travaux, la présente constituant une clause pénale.

Signé ce, _____ à _____ par : _____



1 - IDENTIFICATION

Numéro de producteur: MARM46510888

Adresse: 49 Cleevemont

Tél.travail:

Nom, prénom: MARTEL MARC-ANDRE

Richmond, QC

Représentant: Martel Pierre

Code postal: J0B 2H0

Tél.:

05511G1170141

3 - PARCELLE

No. 04

Sup. ou long. : 20

2 - LOCALISATION

Région écologique: 2c-T

Municipalité code: 40047

Cadastre code : 2344

Lot no: 3172776

Tenure: 200

Nom: Danville

Nom: Shipton

Code unité d'évaluation: 9670-10-9898

Rang code : 02

No du PAF :

Nom:

Prop no: 01

4-PHOTO AÉRIENNE ET CARTE

Photo (1): 2013

Photo (2): -

Échelle: 1/10000

Feuillet: 21E13SO

5 - DONNÉES FORESTIÈRES

Nom du peuplement : ErFt

Autre que peuplement :

Densité : A

Âge : 2040

Coefficient de distribution tota l:

Couverture de broussaille :

Période recommandée :

Taux mortalité ou % tiges affectées :

Hauteur de la régénération (m) :

Hauteur de la plantation (m,cm) : 1117

Hauteur de la broussaille (cm) :

Tiges ou microsites opprimées (%) :

Drainage : 2 : bon

Relief : 2-Platière sèche

Texture :

Profondeur :

Produit à utiliser :

Structure résiduelle (O/N) :

6 - VOLUMES ET SURFACES TERRIÈRES

Ess.	Tiges non marchandes		Tiges marchandes		Volume m3 s/ha	S.T. m2/ha	S.T. résiduelle	% à enlever
	Nb./ha	Prévu/ha	Nb./ha	diamètre				
ERS			606	16	79.4	13	11	15.4
FRA			281	19	54.6	8	5.9	26.2
BOJ			101	18	15.3	2.7	2	25.9
PET			27	28	15	1.7	0	100
AF			70	18	8.4	1.6	1.3	18.8
Total	0	0	1085	17	172.7	27	20.2	25.2

7 - REBOISEMENT PRÉCONISÉ

Essence	Quantité	Type	Densité	Espacement
Total :				

8 - TRAITEMENTS

Code	Nom du traitement	Unité	Taux Tech.	Taux Exec.	Total (\$) Tech.	Total (\$) Exec.	Total
8971	Jardinage feuillus d'ombre méca	20.000	400.00	483.00	8000.00	9660.00	17660.00
7901	Services techniques : Marterlag	20.000	128.00	0.00	2560.00	0.00	2560.00

9-DESCRIPTION DE L'INTERVENTION ET AUTRES DONNÉES

Coupe de jardinage.
Ce traitement consiste à couper entre 20 et 30 % du volume total du peuplement et de permettre l'amélioration de celui-ci par la récupération des tiges défectueuses ou matures dans un peuplement de structure irrégulière. La priorité de la récolte est réalisée dans les tige M et S et les essences non désirées (feuillus intolérants et résineux) dans le but de revigorer le peuplement, un soin est apporté au maintien de la diversité des essences et des arbres de tout âge et l'intervention favorise la régénération par la création de trouées. Les sentiers de débardage ne doivent pas occuper plus de 20 % de la superficie du peuplement.

Demande de participation financière

Nous, Conseiller forestier accrédité et Producteur forestier reconnu, demandons à l'Agence une participation financière aux fins de la réalisation des activités de protection et de mise en valeur décrites aux présentes. En tant que demandeurs de la participation financière de l'Agence, nous reconnaissons que celle-ci peut être versée dans la mesure des activités de protection et de mise en valeur dûment réalisées sur des superficies à vocation forestière enregistrées dans les limites de l'admissibilité de ces activités à la participation financière de l'Agence. Nous reconnaissons que les biens et services acquis à même la participation financière peuvent être assujettis aux taxes à la consommation.

Producteur forestier reconnu

Date :

Technique ☐ Exécution ☐

Groupement forestier St-François

Technique ☒ Exécution ☒

Préparé par: Yves Harnois tech.f.

Date : 2017-07-10

Réalisé sous la responsabilité et la supervision personnelle de:

Signature Ing. f.

Date 2017-07-12

Montant total de l'aide financière : 10560.00 9660.00 20220.00

Présence d'éléments particuliers de biodiversité : Oui ☐ Non ☒

Si oui, précisez :

Site de reboisement en zone agricole

Accepté ☐ Refusé ☐

Signature agronome Date

Engagement et autorisation du producteur forestier reconnu

Je, soussigné(e), personnellement ou à titre de représentant(e) dûment mandaté(e) et autorisé(e) à cette fin :
ACCEPTÉ que les travaux identifiés ci-dessus soient réalisés sur ma propriété dans le cadre des programmes de l'Agence;
DÉCLARE détenir un certificat de producteur forestier reconnu et un plan d'aménagement forestier pour les superficies visées par les travaux ci-dessus, conformément aux dispositions de la Loi sur l'aménagement durable du territoire forestier;
M'ENGAGE à obtenir de la municipalité, le cas échéant, les autorisations et certificats nécessaires;
RECONNAIS avoir pris connaissance du contenu de la section adjacente "Demande de participation financière" ;
ACCEPTÉ de permettre l'accès à ma propriété aux employés et représentants de l'Agence dans le cadre des activités de vérification ;
ACCEPTÉ les clauses inscrites à l'endos de la prescription sylvicole en y apposant mes initiales,
Signé ce, à
par :
No: 05511G1170141

Engagement et autorisation du producteur forestier reconnu

Je, soussigné(e), personnellement ou à titre de représentant(e) dûment mandaté(e) et autorisé(e) à cette fin :

ACCEPTE que les travaux identifiés ci-dessus soient réalisés sur ma propriété dans le cadre des programmes de l'Agence;

DÉCLARE détenir un certificat de producteur forestier reconnu et un plan d'aménagement forestier pour les superficies visées par les travaux ci-dessus, conformément aux dispositions de la Loi sur l'aménagement durable du territoire forestier;

M'ENGAGE à obtenir de la municipalité, le cas échéant, les autorisations et certificats nécessaires;

M'ENGAGE à respecter les conditions et les fins de l'utilisation pour lesquelles cette participation financière a été accordée au bénéficiaire des programmes ;

M'ENGAGE à préserver les travaux effectués et à ne pas détruire ni permettre que soient détruits partiellement ou totalement les travaux ainsi réalisés et ce pendant une période de vingt-cinq (25) ans suivant l'octroi de l'aide financière pour les travaux liés au reboisement, notamment la préparation de terrain, ledit reboisement, l'entretien de la plantation et le regarni ou, par ailleurs, pendant une période de dix (10) ans pour les autres travaux suivant l'octroi de telle aide financière. De plus, je m'engage à ne pas faire paître les animaux de ferme dans les secteurs ayant bénéficié d'un financement par l'Agence.

NOTE: La période de protection des travaux d'établissement d'une plantation (préparation de terrain, mise en terre, entretien) débute au moment de la réalisation du premier travail (ex : préparation de terrain) pour se terminer 25 ans plus tard. Dans le cas d'une prescription d'un entretien de plantation (dégagement ou regarni), si ladite plantation a été prescrite avec un engagement de cinq (5) ans, la période de protection de l'entretien est de cinq (5) ans.

RECONNAIS avoir pris connaissance du contenu de la section adjacente " Demande de participation financière " ;

ACCEPTE de permettre l'accès à ma propriété aux employés et représentants de l'Agence dans le cadre des activités de vérification ;

M'ENGAGE dans l'éventualité de l'aliénation, par vente ou autre mode de transfert de propriété, quant à la superficie visée par les travaux décrits ci-dessus, à informer l'acquéreur des obligations stipulées au présent document, à obtenir son consentement écrit de les respecter et à transmettre à l'Agence dans les dix (10) jours suivant telle aliénation copie conforme de cet engagement de l'acquéreur ;

CLAUSE PÉNALE

Dans l'éventualité du non-respect de ce qui est stipulé ci-avant, à savoir, advenant la destruction totale ou partielle des travaux ainsi réalisés avant l'expiration de la date de vingt-cinq (25) ans ou de dix (10) ans selon le cas ou advenant que les informations que j'ai fournies dans le cadre de l'obtention de cette aide se révèlent inexactes ou advenant l'omission de transmettre à l'Agence l'engagement écrit de l'acquéreur, je m'engage et reconnais devoir payer sur demande à l'Agence par anticipation des dommages et intérêts équivalents au montant de l'aide financière en proportion et correspondant à la superficie détruite qui m'aura été versée pour la réalisation des travaux de mise en valeur de la superficie foncière visée par ces travaux, la présente constituant une clause pénale.

Signé ce, _____ à _____ par : _____