

## Plan d'aménagement forestier d'une forêt privée



### Identification du producteur forestier

**NOM:** a/s Robert Parsons Commerçant d'Équip.R.Parsons

**ADRESSE:** 466, Ch Alfred-Desrochers  
Canton d'Orford, Qc J1X 6J4

**REPRÉSENTANT AUTORISÉ:** Robert Parsons Commerçant d'Équip.R.

**TÉLÉPHONE:** rés: 819-843-3039 travail: 819-574-2666

**NUMÉRO DU PLAN:** 05322G7 20169000

**NO DU PRODUCTEUR FORESTIER:** 000000025743

**NOTE AUX LECTEURS:** Le plan d'aménagement forestier est un outil qui doit servir exclusivement à accroître les connaissances relatives à la propriété afin de mieux protéger ses ressources et procéder à sa mise en valeur. Toutes autres utilisations telles que l'évaluation forestière sont à proscrire car les inventaires ne sont pas menés pour ces fins.







### 3.- ÉLÉMENTS SUJETS A PROTECTION

Information sur le règlement relatif au déboisement dans la M.R.C. du Granit

Les coupes à blanc et le déboisement visant à prélever plus de 40% des tiges de bois commercial sont permis, sans toutefois excéder une superficie de 4 ha (10 acres) d'un seul tenant. Tous les sites séparés par moins de 100 mètres (328 pieds) sont considérés comme d'un seul tenant.

En bordure de toute propriété voisine actuellement boisée, une bande boisée de 20 mètres (65 pieds) devra être préservée, dans le cas de déboisement de plus de 40% des tiges de bois commercial.

En bordure d'un chemin public, une bande d'au moins 30 mètres devra être préservée.

A l'intérieur de ces bandes boisées (100 mètres, propriété voisine et chemin public), seul un prélèvement d'au plus 30% des tiges de bois commercial est permis par période de 10 ans.

Ces dispositions ne s'appliquent pas à certains travaux de déboisement qui sont confirmés par une prescription forestière d'un ingénieur forestier ou délimités et prescrits dans un plan simple de gestion et autorisé par la municipalité par un certificat. On retrouve parmi ces travaux de déboisement:

- les travaux de coupes d'arbres dépérissants, endommagés infestés ou morts ;
- les travaux de coupe de conversion effectués dans le cadre de programmes gouvernementaux, du groupement forestier ou du syndicat forestier visant le renouvellement de la forêt ;
- les travaux de coupe de peuplement à maturité. Cependant, les secteurs visés devront avoir fait l'objet d'une bonne régénération et les méthodes de coupes utilisées devront assurer la protection des arbres régénérés.

Terrain avec forte pente

Dans les pentes de 30 à 49%, seul le déboisement visant à prélever uniformément au plus 10% des tiges de bois commercial est autorisé sur une période de 10 ans. Le déboisement est interdit dans les pentes de 50% et plus.

Autres lois ou règlements

Il existe un ensemble d'obligations légales auxquelles le producteur forestier doit se conformer lors d'interventions en forêt telles que le drainage, la construction de chemin et l'utilisation de phytocide. La consultation du "Guide des saines pratiques d'intervention en forêt privée" permet d'avoir une vue d'ensemble alors que la référence aux textes officiels des lois et des règlements apporteront les précisions nécessaires.

Protection des berges des cours d'eau

Pour les cours d'eau (rivière, ruisseau, lac, marais, étang de plus de 5 ha) une bande de protection de 10 mètres doit être laissée (de chaque côté du cours d'eau). Dans cette bande, on doit limiter la récolte à au plus 50% des tiges tout en maintenant un couvert forestier de 50% et plus.



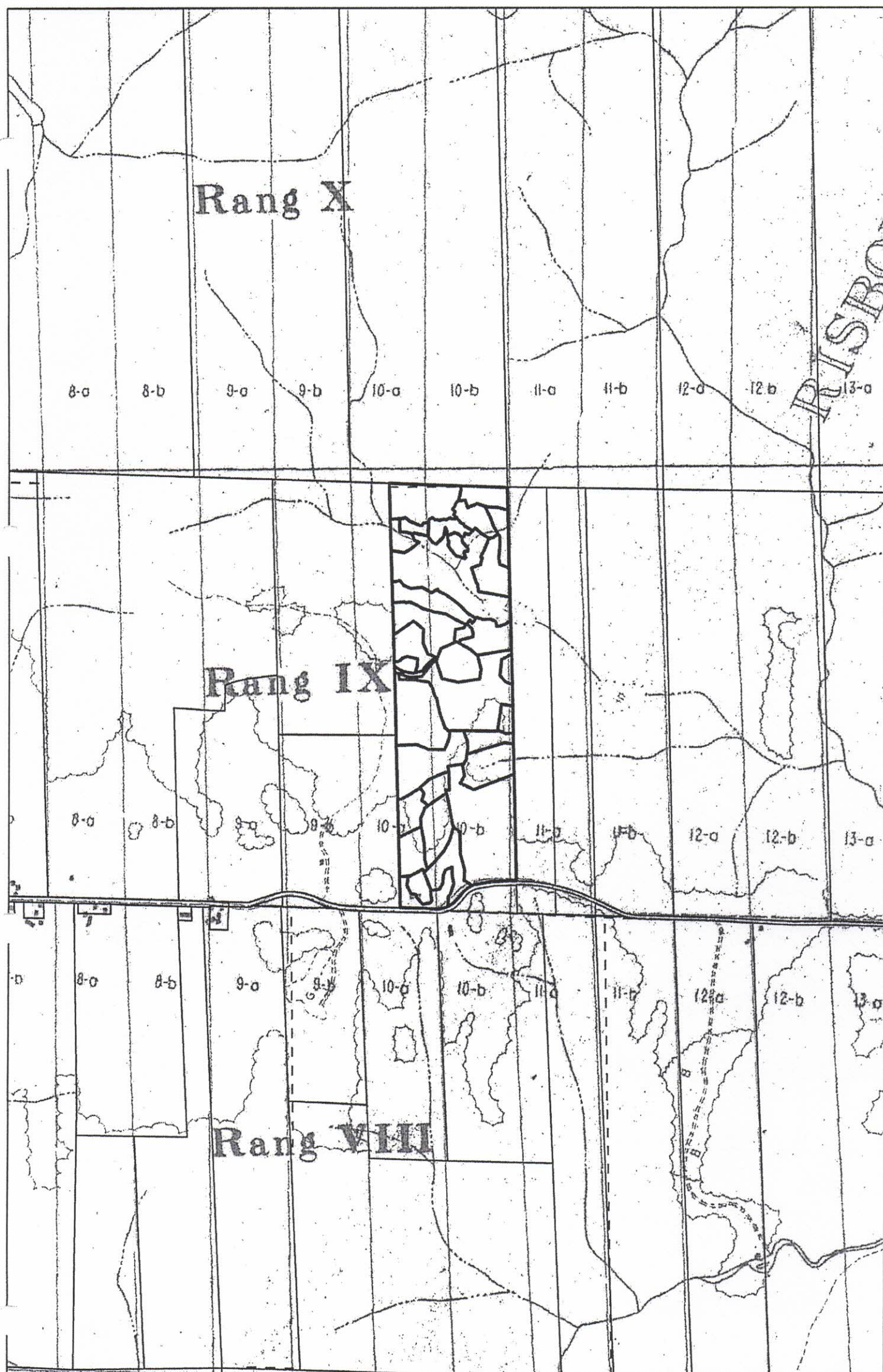

1:15 000





# Éléments sujets à protection

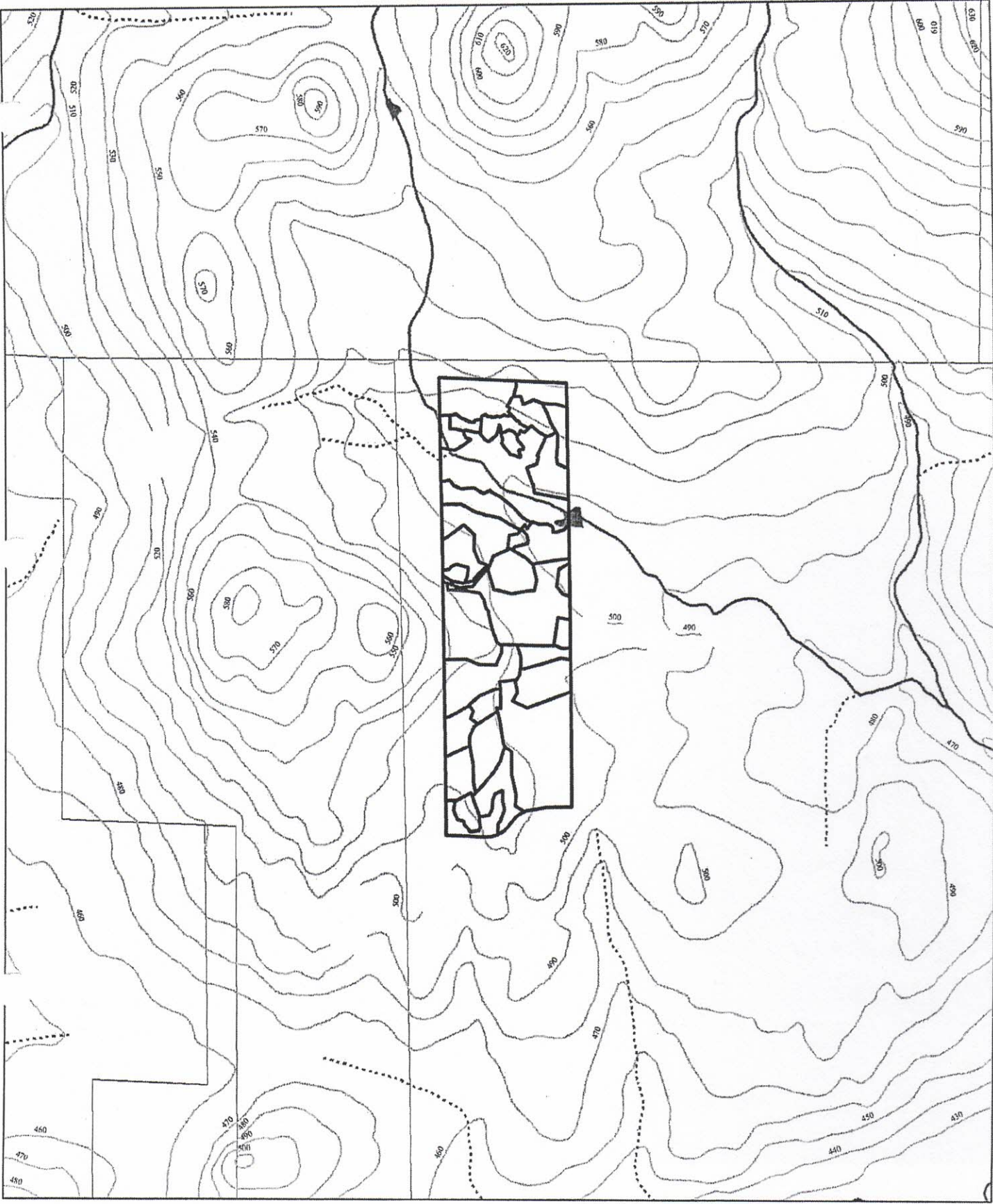

## Légende

	Commerçant Parson		Site de résidus miniers
	Amphibien à statut précaire		Zone de mouvement de terrain à risque modéré
	Habitat de poisson		Zone de mouvement de terrain à risque élevé
	Plante à statut précaire		Zone à risque d'inondation
	Ruisseau permanent		Millieu humide
	Ruisseau intermittent		Ravage cerf de Virginie
	Topographie		Aire de confinement d'oiseaux aquatiques



1:15 000

Nom du propriétaire:



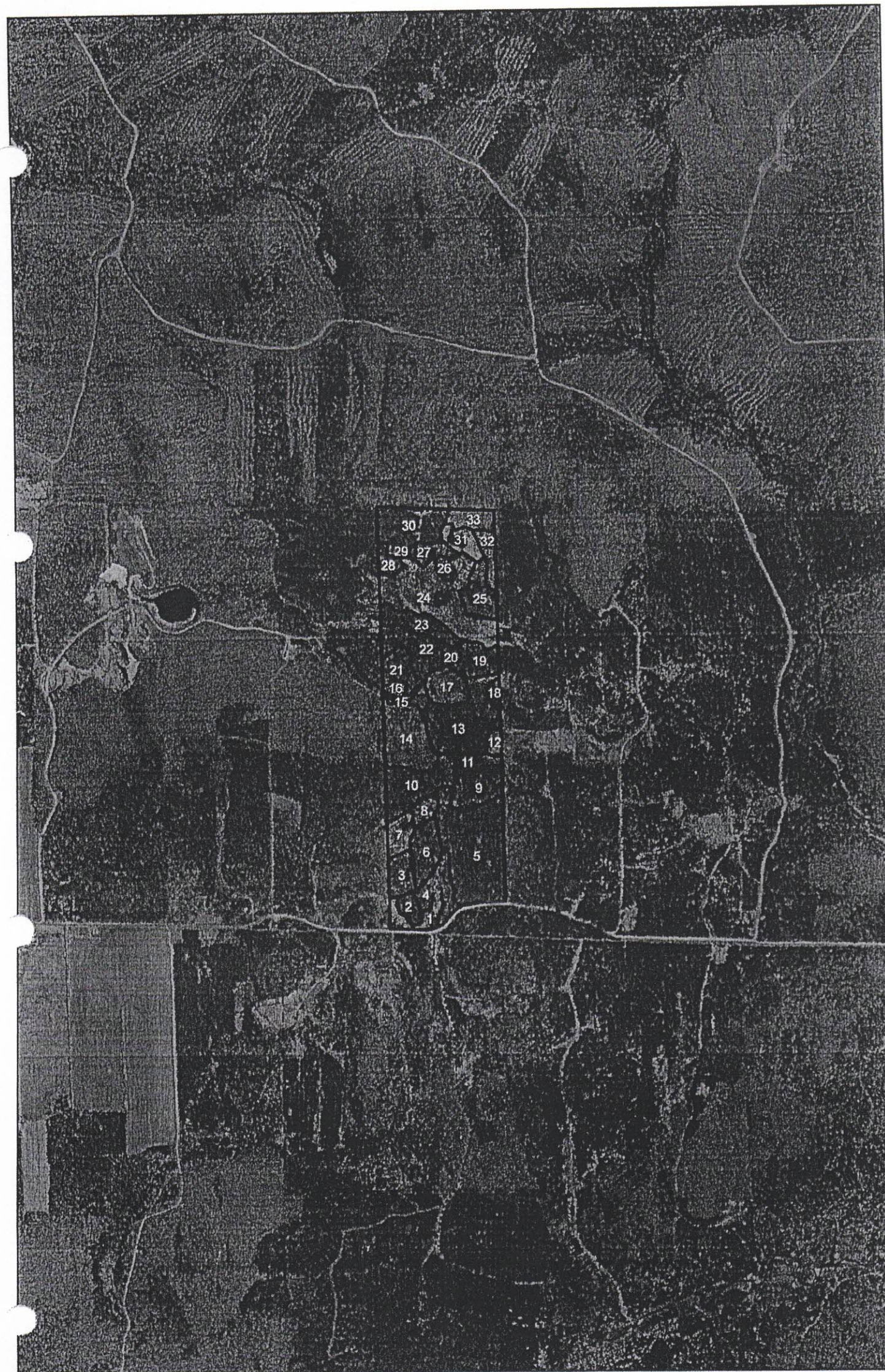

1:15 000





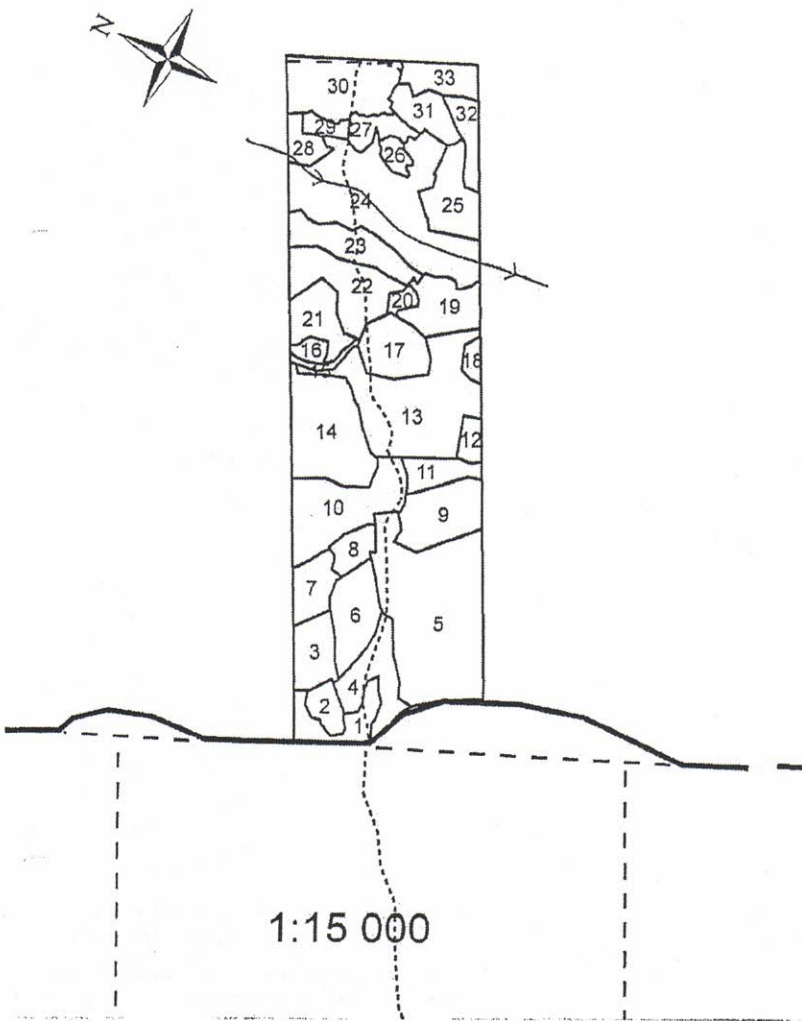

No plan: 20169000
 13341

a/s Robert Parsons Commerçant d'Équip.R.Parsons  
 (10A .2 -10b.1) -IX/ 4189990-IX/  
 Risborough (2232 )  
 St-Ludger(30072 )  
 (Date conv.): 16/12/1993

No de photo 79: 4:  
 No de photo 87: 5: 17152-65  
 No de photo 93: Q93126 186 6: 07152-63

Azimut: 80  
 Feuillet: 21E/10 NE  
 Matricule: 9560-12-4476  
 No de prod: 000000025743  
 No de tél: 819-843-3039

PAAR: 

NON

S

NO	SUP approx	TYPE	D	AGE	H	TRAV ANN Réal.	
1	1.2	Fr					
2	0.6	PI	A	30	14	E	9
3	1.2	PI	C	20	7		
4	1.7	MSPe	C	30	14		
5	6.9	PI	A	30	13	E	9
6	1.8	S	B	60	18	E	
7	1.0	Dh					
8	0.7	C	B	60	17		
9	1.9	C	B	60	18		
10	2.9	E	A	60	20	E	2
11	0.8	E	A	40	16		
12	0.4	Gr					
13	5.0	S	A	50	18		
14	3.4	Ero	B	50	18		
15	0.2	C	A	60	15		
16	0.3	MEroS	B	20	10	P	1
17	1.6	Er	A	80	20		
18	0.3	S	A	30	15		
19	1.6	S	A	60	18		
20	0.2	PI	A	40	20		
21	1.3	MSEro	B	50	18		
22	2.3	S	A	60	20		
23	1.7	E	A	60	20		
24	6.2	Dh					
25	1.6	MBbS	C	30	10		
26	0.4	PI	C	20	6		
27	0.7	S	C	30	10		
28	0.6	S	B	40	14		
29	0.4	PI	D	20	6		
30	2.7	PI	B	30	11		
31	1.0	Rés.					
32	0.8	Bb	C3	30	12		
33	1.0	Er	A	80	21		

LÉGENDE	TRAVAUX RÉALISÉS	ÉLÉMENTS A PROTÉGER
Limite de lot et de peuplement		Règles de coupe, pente forte et cours d'eau
Numéros d'unités territoriales 1-2-3...		
Bâtiments		
Chemins de fer	P: Précommercial	
e hydroélectrique -z-z-z-	E: Éclaircie	
Chemin forestier carrossable - - - - -	C: Coupe	
Chemin de tracteur . - . - .		
Sentier de randonnée .....		
Cours d'eau -->-->-->--Drainage .>.>.>.		
Puits *		
Pente forte F		



5- DESCRIPTIO DE LA FORET / DONNÉES FORESTI ES ET TRAVAUX SUGGÉRÉS

NOM: als Robert Parsons Commerçant d'Équip.R.Parsons  
LOTS, RANGS: (10A.2-10b.1) -IXI 4189990-IXI  
CANTON: Risborough  
No du producteur forestier: 000000025743

DESCRIPTION DE LA FORÊT										TRAVAUX SUGGÉRÉS				
-------------------------	--	--	--	--	--	--	--	--	--	------------------	--	--	--	--

NO	TYPE DE PEUPELEMENT	ESS PRINCIPALES/REMARQUES	SUP app. (ha) (4)	DENSITÉ *	HAUT (m)	AGE (5)	TRAV (5)	ANN	TRAVAUX	MISE EN VALEUR	SUP(ha) LONG(m)	ANNE (1)	GF (2)	PRIOR (3)	REMARQUE
1	Friche	quelques tremble , épinette + pommiers, puit, fondation etc.	1.2								0.0				
2	Plantation	épinette blanche 1987	0.6	Forte	14	30	E	9		Eclaircie commerciale	0.6		O	A5	
3	Plantation	épinette blanche 1995	1.2	Faible	7	20					0.0				
4	Mélangé, sapin avec peuplier	sapin, tremble, épinette blanche, bouleau à papier	1.7	Faible	14	30					0.0				
5	Plantation	épinette blanche 1987	6.9	Forte	13	30	E	9		Eclaircie commerciale	6.9		O	A5	
6	Sapinière	sapin, épinette blanche, cèdre, bouleau à papier	1.8	Normale	18	60	E			Coupe d'un peuplement mûr avec protection de la régénération (si	1.8		O	A0	
7	Dénué humide	inondé castors	1.0								0.0				
8	Cèdrière	cèdre, épinette blanche, mauvais drainage ruisseau, terre noire	0.7	Normale	17	60					0.0				
9	Cèdrière	cèdre, épinette blanche, sapin, bouleau à papier, tremble, ruisseau,	1.9	Normale	18	60					0.0				
10	Pessière	épinette blanche, sapin, cèdre, érable rouge, bouleau à papier	2.9	Forte	20	60	E	2		Coupe d'un peuplement mûr avec protection de la régénération (si	2.9		O	A0	
11	Pessière	épinette blanche, sapin, bouleau à papier, tremble	0.8	Forte	16	40				Eclaircie commerciale	0.8		O	A0	

-La réalisation des travaux par le Groupement Forestier est liée à ses possibilités financières, aux conditions du terrain et du marché du bois ainsi qu'aux possibilités offertes par le programme d'aide à la mise en valeur de la forêt privée.

-Se référer à votre Groupement forestier pour savoir si les travaux suggérés sont couverts par le programme d'aide à la mise en valeur.

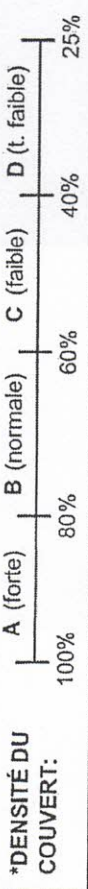

- (1) La case "Année" fait référence à l'année où nous prévoyons que le peuplement aura atteint le stade où il faudra appliquer le traitement suggéré. Des inventaires plus précis sont nécessaires avant d'entreprendre les traitements.
- (2) Le fait de retrouver un "N" dans la case "GF" signifie que le travail prioritaire suggéré réfère à un peuplement ne faisant pas l'objet d'une convention d'aménagement avec le Groupement Forestier.
- (3) PRIORITÉ: 0: Traitement pressant  
AX: Valide pour X années
- (4) Estimation terrain
- (5) TRAVAUX RÉALISÉS: P: précommercial E: éclaircie C: coupe

1 ha = 2.5 acres



5- DESCRIPTIO' DE LA FORET / DONNÉES FORESTI' ES ET TRAVAUX SUGGÉRÉS

NO	TYPE DE PEUPEMENT	ESS PRINCIPALES/REMARQUES	SUP app. (ha) (4)	DENSITÉ *	HAUT (m)	AGE	TRAV (5)	ANN	TRAVAUX	MISE EN VALEUR	SUP(ha) LONG(m)	ANNE (1)	GF (2)	PRIOR (3)	REMARQUE
12	Gravière	graviers, régénération mélanger (Sab,Bop)	0.4								0.0				
13	Sapinière	sapin, épinette blanche, cèdre, érable rouge, bouleau à papier	5.0	Forte	18	50				Coupe suivi d'un reboisement	5.0		O	A0	
14	Erablière rouge	érable rouge, bouleau à papier, érable à sucre, sapin	3.4	Normale	18	50					0.0				
15	Cèdrière	cèdre, tremble, sapin, épinette blanche, ruisseau, mauvais drainage	0.2	Forte	15	60					0.0				
16	Mélangé, érable rouge avec sapin	érable rouge, sapin, bouleau à papier	0.3	Normale	10	20	P	1		Eclaircie commerciale	0.3	2021	O	A0	
17	Erablière	érable à sucre, ruisseau	1.6	Forte	20	80					0.0				
18	Sapinière	sapin, épinette blanche	0.3	Forte	15	30				Eclaircie commerciale	0.3		O	A0	
19	Sapinière	épinette blanche, cèdre, sapin, bouleau à papier, mauvais drainage	1.6	Forte	18	60				Coupe d'un peuplement mûr avec protection de la régénération (si	0.5		O	A0	25% car reste tres humide
20	Plantation	pin rouge	0.2	Forte	20	40				Eclaircie commerciale	0.2		O	A5	
21	Mélangé, sapin avec érable rouge	sapin, épinette blanche, érable rouge, cèdre	1.3	Normale	18	50				Coupe d'ensemencement	1.3		O	A0	
22	Sapinière	épinette blanche, sapin, cèdre	2.3	Forte	20	60				Coupe suivi d'un reboisement	2.3		O	A0	
23	Pessière	épinette blanche, sapin	1.7	Forte	20	60				Coupe suivi d'un reboisement	1.7		O	A0	
24	Dénué humide	inondé , marais , castors	6.2								0.0				
25	Mélangé, bouleau blanc avec sapin	bouleau à papier, sapin, auline, mauvais drainage	1.6	Faible	10	30					0.0				
26	Plantation	épinette blanche 1995	0.4	Faible	6	20					0.0				

-La réalisation des travaux par le Groupement Forestier est liée à ses possibilités financières, aux conditions du terrain et du marché du bois ainsi qu'aux possibilités offertes par le programme d'aide à la mise en valeur de la forêt privée.

-Se référer à votre Groupement forestier pour savoir si les travaux suggérés sont couverts par le programme d'aide à la mise en valeur.

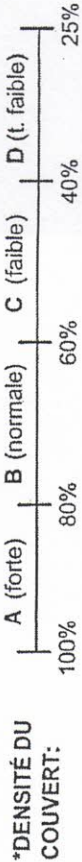

- (1) La case "Année" fait référence à l'année où nous prévoyons que le peuplement aura atteint le stade où il faudra appliquer le traitement suggéré. Des inventaires plus précis sont nécessaires avant d'entreprendre les traitements.
- (2) Le fait de retrouver un "N" dans la case "GF" signifie que le travail prioritaire suggéré réfère à un peuplement ne faisant pas l'objet d'une convention d'aménagement avec le Groupement Forestier.
- (3) PRIORITÉ: 0: Traitement pressant  
AX: Valide pour X années
- (4) Estimation terrain
- (5) TRAVAUX RÉALISÉS: P: précommercial E: éclaircie C: coupe

1 ha = 2.5 acres



5- DESCRIPTIO DE LA FORET / DONNÉES FORESTI ES ET TRAVAUX SUGGÉRÉS

NO	TYPE DE PEUPEMENT	ESS PRINCIPALES/REMARQUES	SUP app. (ha) (4)	DENSITÉ *	HAUT (m)	AGE (5)	TRAV	ANN	TRAVAUX	MISE EN VALEUR	SUP(ha) LONG(m)	ANNE (1)	GF (2)	PRIOR (3)	REMARQUE
27	Sapinière	sapin, bouleau à papier, aulne	0.7	Faible	10	30					0.0				
28	Sapinière	sapin, mauvais drainage	0.6	Normale	14	40					0.0				
29	Plantation	épinette blanche 1995 , foin long	0.4	Très faible	6	20					0.0				
30	Plantation	épinette blanche 1991	2.7	Normale	11	30				Eclaircie commerciale	2.7	2021	O	A5	
31	Réserve	Lac	1.0								0.0				
32	Bétulaie à bouleaux blancs	bouleau à papier, tremble, sapin	0.8		12	30					0.0				
33	Erablière	érable à sucre	1.0	Forte	21	80					0.0				

TOTAL: 54.4 27.3

-La réalisation des travaux par le Groupement Forestier est liée à ses possibilités financières, aux conditions du terrain et du marché du bois ainsi qu'aux possibilités offertes par le programme d'aide à la mise en valeur de la forêt privée.

-Se référer à votre Groupement forestier pour savoir si les travaux suggérés sont couverts par le programme d'aide à la mise en valeur.



- (1) La case "Année" fait référence à l'année où nous prévoyons que le peuplement aura atteint le stade où il faudra appliquer le traitement suggéré. Des inventaires plus précis sont nécessaires avant d'entreprendre les traitements.
- (2) Le fait de retrouver un "N" dans la case "GF" signifie que le travail prioritaire suggéré réfère à un peuplement ne faisant pas l'objet d'une convention d'aménagement avec le Groupement Forestier.
- (3) PRIORITÉ: 0: Traitement pressant  
AX: Valide pour X années
- (4) Estimation terrain

(5) TRAVAUX RÉALISÉS: P: précommercial E: éclaircie C: coupe

1 ha = 2.5 acres



Code propriété: 22' 010B  
NOM: a/s Robert Parsons Commerçant d'Équip.R.Parsons  
LOTS, RANGS: (10A.2 -10b.1) -IX/ 4189990-IX/  
CANTON: Risborough

5- DESCRIPTION DE LA FORET

P: Production prioritaire  
PER: Perdition (%)  
QU: Qualité des tiges (%)  
REG: Régénération (%)

RE: Travaux réalisés  
AN: Année de réalisation

NO	TYPE DE PEUPLLEMENT	HAUT (m)	PP PER	QU REG	RE AN	ESSENCES PRINCIPALES ET REMARQUES	Sup (ha)	S.T. (m2/ha) VOL (m3/ha)	VOL TOT m3 app.	%Vol Sab-Ep.	%Vol Autre Ré	%Vol Peupliers	%Vol Autre flus	Travaux	Sup	Ann	PRIO
1	Fr				0	quelques tremble , épinette + pommiers, puît, fondation etc.	1.2								0.0		
2	PI	A 30 14			E 9	épinette blanche 1987	0.6	34 230	138	100 138				CEL	0.6		A5
3	PI	C 20 7			0	épinette blanche 1995	1.2	6 20	24	100 24					0.0		
4	MSPe	C 30 14			0	sapin, tremble, épinette blanche, bouleau à papier	1.7	25 175	297	60 179		32 95	8 24		0.0		
5	PI	A 30 13			E 9	épinette blanche 1987	6.9	34 214	1476	100 1477				CEL	6.9		A5
6	S	B 60 18			E 0	sapin, épinette blanche, cèdre, bouleau à papier	1.8	27 238	428	85 364	10 43		5 21	RBR	1.8		A0
7	Dh				0	inondé castors	1.0								0.0		
8	C	B 60 17			0	cèdre, épinette blanche, mauvais drainage ruisseau, terre noire	0.7	34 315	220	39 86	71 157				0.0		
9	C	B 60 18			0	cèdre, épinette blanche, sapin, bouleau à papier, tremble,ruisseau, dr	1.9	29 263	499	39 195	43 215	2 10	16 80		0.0		
10	E	A 60 20			E 2	épinette blanche, sapin, cèdre, érable rouge, bouleau à papier	2.9	36 355	1029	81 834	8 82	1 10	10 103	RBR	2.9		A0
11	E	A 40 16			0	épinette blanche, sapin, bouleau à papier, tremble	0.8	30 239	191	77 147		7 13	16 31	CEL	0.8		A0
12	Gr				0	graviere, régénération melanger (Sab,Bop)	0.4								0.0		
13	S	A 50 18			0	sapin, épinette blanche, cèdre, érable rouge, bouleau à papier	5.0	44 389	1945	84 1634	8 156		8 156	RBPMAF	5.0		A0
14	Ero	B 50 18			0	érable rouge, bouleau à papier, érable à sucre, sapin	3.4	24 240	816	4 33			96 783		0.0		
15	C	A 60 15			0	cèdre, tremble, sapin, épinette blanche, ruisseau, mauvais drainage	0.2	32 248	49	12 6	57 28		31 15		0.0		
16	MEroS	B 20 10			P 1	érable rouge, sapin, bouleau à papier	0.3	20 103	30	55 17			45 14	CEL	0.3	2021	A0



NO	TYPE DE PEUPLEMENT	HAUT (m)	PP PER	QU REG	RE AN	ESSENCE PRINCIPALES ET REMANES	Sup (ha)	S.T. (m2/ha) VOL (m3/ha)	VOL TOT m3 app.	%VOL Autre Ré	%VOL Peupliers	%VOL Autre flus	Travaux	Ann	PRIO
17	Er	20			0	érable à sucre, ruisseau	1.6	38 424	678			100 678		0.0	
18	S	15			0	sapin, épinette blanche	0.3	34 249	74	6 4		6 4	CEL	0.3	A0
19	S	18			0	épinette blanche, cèdre, sapin, bouleau à papier, mauvais drainage	1.6	35 311	497	33 164		5 25	RBR	0.5	A0
20	PI	20			0	pin rouge	0.2	60 602	120	100 120			CEL	0.2	A5
21	MSERo	18		10	0	sapin, épinette blanche, érable rouge, cèdre	1.3	29 264	343	3 10		28 96	CEN	1.3	A0
22	S	20			0	épinette blanche, sapin, cèdre	2.3	36 353	811	25 203		2 16	RBPMAF	2.3	A0
23	E	20		10	0	épinette blanche, sapin	1.7	32 311	528	95 502	3 16	2 11	RBPMAF	1.7	A0
24	Dh				0	inondé, marais, castors	6.2							0.0	
25	MBbS	10			0	bouleau à papier, sapin, aulne, mauvais drainage	1.6	13 68	108	42 46		58 63		0.0	
26	PI	6			0	épinette blanche 1995	0.4	14 41	16	100 16				0.0	
27	S	10			0	sapin, bouleau à papier, aulne	0.7	16 80	56	80 45		20 11		0.0	
28	S	14			0	sapin, mauvais drainage	0.6	24 162	97	100 97				0.0	
29	PI	6			0	épinette blanche 1995, foin long	0.4	12 35	14	100 14				0.0	
30	PI	11			0	épinette blanche 1991	2.7	27 144	388	99 385		1 4	CEL	2.7 2021	A5
31	Rés.				0	Lac	1.0							0.0	
32	Bb	12			0	bouleau à papier, tremble, sapin	0.8	10 64	51	10 5		30 15		0.0	
33	Er	21			0	érable à sucre	1.0	32 375	375			100 375		0.0	



6- REMARQUES

Dans les érablières, les règles d'entaillage suivantes doivent être respectées:

DIAMETRE	N.ENTAILLES
20-39 cm	1
40-59 cm	2
60-79 cm	3
80 cm & plus	4

(diamètre est pris à 1.5 mètre du sol)  
Les feuillus en voie de détérioration observés sur le terrain peuvent être récoltés en bois de chauffage ou pour la pâte.

7- ACCEPTATION ET SIGNATURES

Les travaux inscrits dans ce plan d'aménagement forestier visent à aider le propriétaire à prendre les décisions qui lui permettent de mettre en valeur sa propriété et ils sont indiqués à titre de suggestion. La réalisation de ces travaux n'est toutefois pas obligatoire. Cependant des données supplémentaires sont nécessaires avant de procéder à leur réalisation. Il est recommandé au propriétaire forestier:

- \* de consulter le groupement forestier et de vérifier la réglementation municipale applicable avant d'entreprendre les travaux;
- \* de noter les interventions réalisées sur la propriété.

Je reconnais avoir pris connaissance de mon plan d'aménagement forestier.

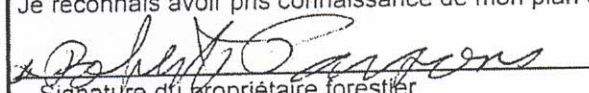
  
Signature du propriétaire forestier  
de son représentant

2 juin 2016  
Date

J'ai  élaboré un plan d'aménagement forestier pour la propriété ci-bas mentionnée appartenant à  Ce plan est valide jusqu'au

Je certifie que j'ai supervisé la confection de ce plan d'aménagement forestier et qu'il est conforme au Règlement relatif au Plan d'aménagement de l'Agence de mise en valeur de la forêt privée de

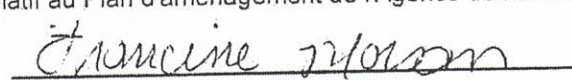
  
Signature de l'ingénieur forestier

16/05/2016  
Date

COORDONNÉES DE L'INGÉNIEUR FORESTIER

NOM:   
Groupement Forestier et Agricole de Beauce-Sud Inc.  
34, 4e Rue Ouest  
St-Martin, Beauce, (Québec)  
GOM 1BO

TÉLÉPHONE: (418)382-5068  
TÉLÉCOPIEUR: (418)382-5816      COURRIER ÉLECTRONIQUE: gbeaucesud@globetrotter.net

Numéro rapport d'exécution:

Ce plan d'aménagement forestier couvre la propriété suivante

Unité d'évaluation	Nom du rang	Code rang	Numéro de lot partie de lot	Zone	Sup. tot (1)	Sup. forest.	O.G.C.
9560-12-4476	IX	9	4189990	Verte	54.4	45.8	54.4
9560-12-4476	IX	9	(10A .2 -10b.1)	Verte	0.0	0.0	0.0
TOTAL:					54.4	45.8	54.4



# ANALYSES STATISTIQUES

NOM:

a/s Robert Parsons Commerçant d'Équip.R.Parsons  
(10A .2 -10b.1) -IX/ 4189990-IX/

LOTS, RANGS:

CANTON:

Risborough

MISE EN GARDE:

Le présent annexe vise à informer le propriétaire des résultats des échantillonnages effectués par notre équipe technique. La précision de ces estimés relatifs aux volumes n'est pas suffisante pour servir de base à l'évaluation monétaire d'un lot.

EN m3 APP.

DISTRIBUTION DU VOLUME PAR ESSENCES

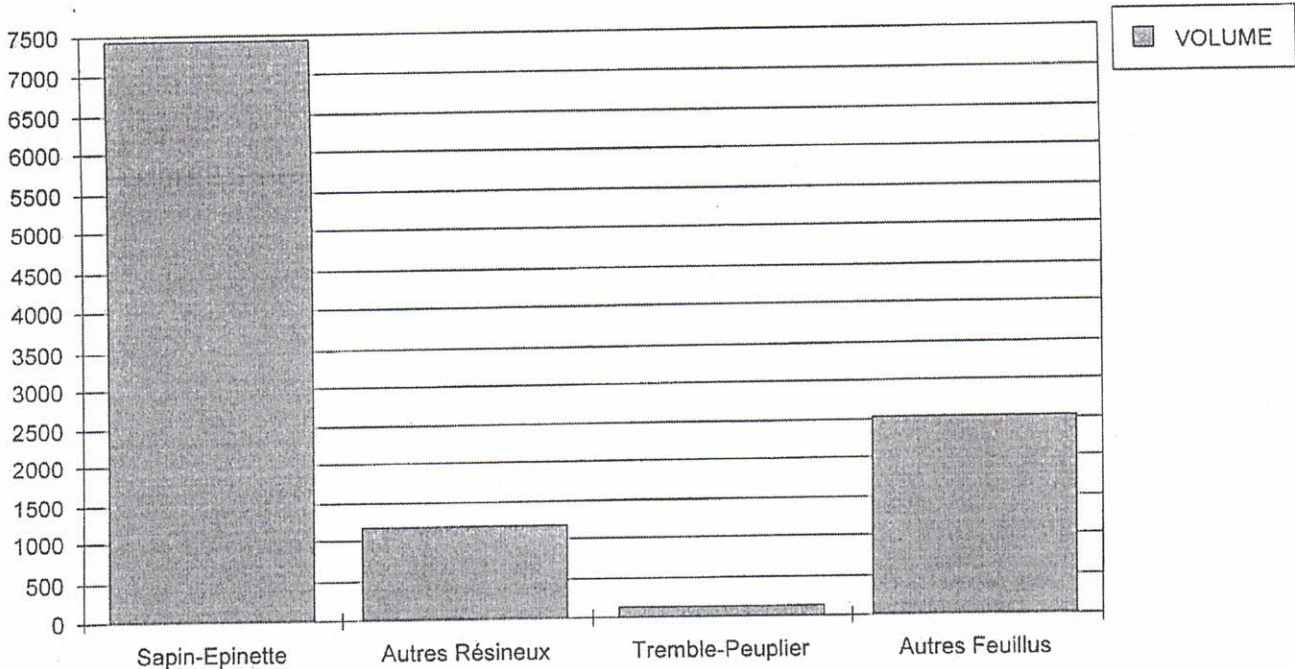

EN ha.

DISTRIBUTION DE LA SUPERFICIE PAR CLASSES D'AGES

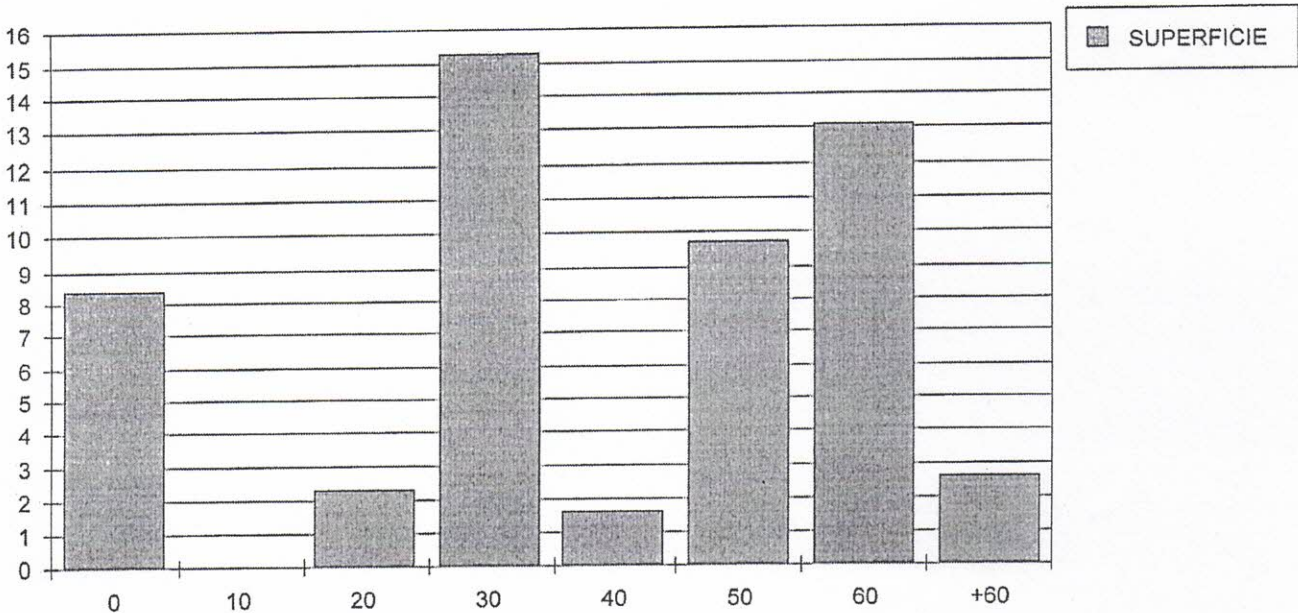

AGE

VOLUME MOYEN/HA PAR TYPES D'ESSENCES

SUPERFICIE TOTALE:	54.4
SUPERFICIE A VOCATION (Excluant les cultures et FORESTIERE: les réserves)	53.0
VOLUME MOYEN SAPIN-ÉPINETTE/HA:	141
VOLUME MOYEN AUTRES RÉSINEUX/HA:	22
VOLUME MOYEN TREMBLE-PEUPLIER/HA:	3
VOLUME MOYEN AUTRES FEUILLUS/HA:	48
VOLUME MOYEN TOTAL/HA	214

CLASSES D'AGES

0= de 0 à 5 ans  
10= de 6 à 15 ans  
20= de 16 à 25 ans  
30= de 26 à 35 ans  
40= de 36 à 45 ans  
50= de 46 à 55 ans  
60= de 56 à 65 ans  
+60= 66 ans et plus

ÉQUIVALENCES

1 corde=3.6245 m3 app.  
1 corde/acre=8.956 m3 app./ha