

#3



PLAN

D'AMÉNAGEMENT FORESTIER



Nom : [REDACTED]

No producteur : [REDACTED] 2

Représentant autorisé : [REDACTED]

Municipalité (code) :
LEMIEUX (SDS) (38020)

Unité cadastrale (code) :
STE-MARIE-DE-BLAND (3797)

Rang (code) : RANG I (01)

Lot(s) : 6233367



*Le Groupement forestier
de Nicolet-Yamaska inc.*

(819)297-2384

info@gfny.ca

9500, boul. Parc Industriel, Bécancour, Qc
G9H 3P2

www.gfny.ca

**GROUPEMENTS
FORESTIERS
QUÉBEC**

Document produit par
GFQGEQ



TABLE

DES MATIÈRES

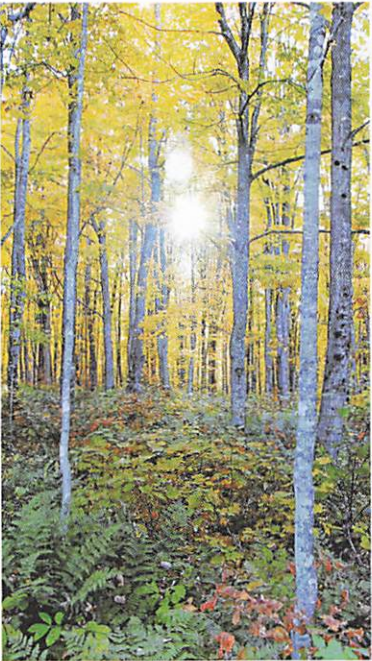
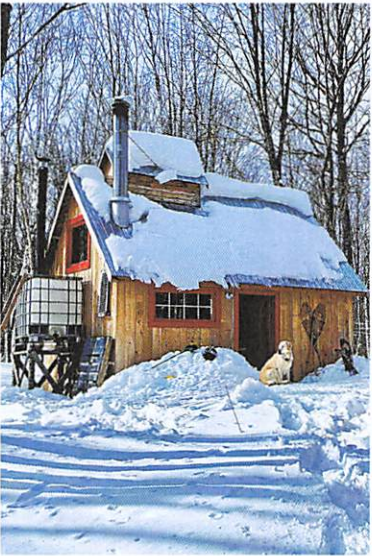

| | |
|--------------------------------|----|
| Les propriétaires et objectifs | 1 |
| Localisation des lots | 2 |
| Cartographie forestière | 3 |
| Données forestières | 5 |
| Objectif des travaux | 8 |
| Notes au propriétaire | 10 |
| Engagement du propriétaire | 11 |
| Acceptation et signature | 12 |



PLAN D'AMÉNAGEMENT FORESTIER

Le présent plan d'aménagement est confectionné en vertu du règlement n° 5 de l'Agence.

Le plan d'aménagement forestier et l'enregistrement de la superficie a vocation forestière sont nécessaires à l'obtention d'un certificat de producteur forestier qui donne accès à l'aide financière et technique du programme de mise en valeur de l'Agence, au programme de remboursement de taxes foncières, au programme sur le financement forestier et au programme Fauna-Forêt.

Le respect des engagements inscrits au plan d'aménagement forestier et des saines pratiques d'intervention forestière est le gage de validité du plan. Dans le cas contraire, l'Agence peut invalider le présent plan d'aménagement forestier et en aviser le bureau d'enregistrement.

Ce plan d'aménagement forestier contient des informations forestières sommaires. L'opinion émise sur les travaux sylvicoles est basée sur une visite de reconnaissance sur la propriété et non sur un inventaire forestier, à moins d'entente avec le propriétaire. L'utilisation de ce plan est strictement réservée pour les fins prévues à la Loi sur l'aménagement durable du territoire forestier (R.L.R.Q., c. A-18.1).

Toute recommandation formelle de travaux forestiers procurant une aide financière de l'Agence doit être validée et confirmée par une prescription d'un ingénieur forestier.



LES PROPRIÉTAIRES

Nom du propriétaire (titre de propriété)

[Redacted]

No de producteur

[Redacted]

Date de naissance

Autre(s) propriétaire(s)

NEQ

Représentant

[Redacted]

Adresse (pour envoi de correspondance)

[Redacted]

Courriel

[Redacted]

Téléphone(s)

Rés.: [Redacted]

Cel.: [Redacted]

Bur.: () - 0

Téléphone du représentant

() - 0

Langue de correspondance



Français



Anglais

Propriétaire d'une forêt privée d'au moins 800 hectares d'un seul tenant :



Oui



Non

OBJECTIFS DU PROPRIÉTAIRE



Acéricole



Faunique



Agroforestier



Récréatif



Production de matière ligneuse



Autre:

INFORMATIONS SUPPLÉMENTAIRES



Le Groupement forestier
de Nicolet-Yamaska inc.

LOCALISATION DES LOTS

| MRC (CODE) : | | MUNICIPALITÉ (CODE) : | | CANTON (CODE) : | | OGC : | | |
|---|---|-----------------------|-----------------------|--------------------|-----------|----------------|-----------------|--------|
| BECANCOUR | | LEMIEUX (SDS) | | STE-MARIE-DE-BLAND | | O | | |
| 380 | | 38020 | | 3797 | | | | |
| Date d'expiration du PAF | Unité d'aménagement / région admin. / agence | État | Unité d'évaluation | Zone | No de lot | Rang (code) | Superficie (ha) | |
| | | | | | | | Forestière | Totale |
| 2033/07/27 | 422 / 17 / 171 | R | 1333127791 | V | 6233367 | 01 | 72,4 | 72,4 |
| État : A = Ajout M = Modification R = Renouvellement T = Transfert AN = Annuler | | | | | | | 72,4 | 72,4 |

LÉGENDE



Peuplements

— Cours d'eau permanent

- - - Cours d'eau intermittent







Échelle : 1 : 10000



Le Groupement forestier
de Nicolet-Yamaska inc.

LÉGENDE

- | | |
|---|--|
|  Peuplements |  Cours d'eau permanent |
|  Milieux humides |  Cours d'eau intermittent |



Échelle : 1 : 10000

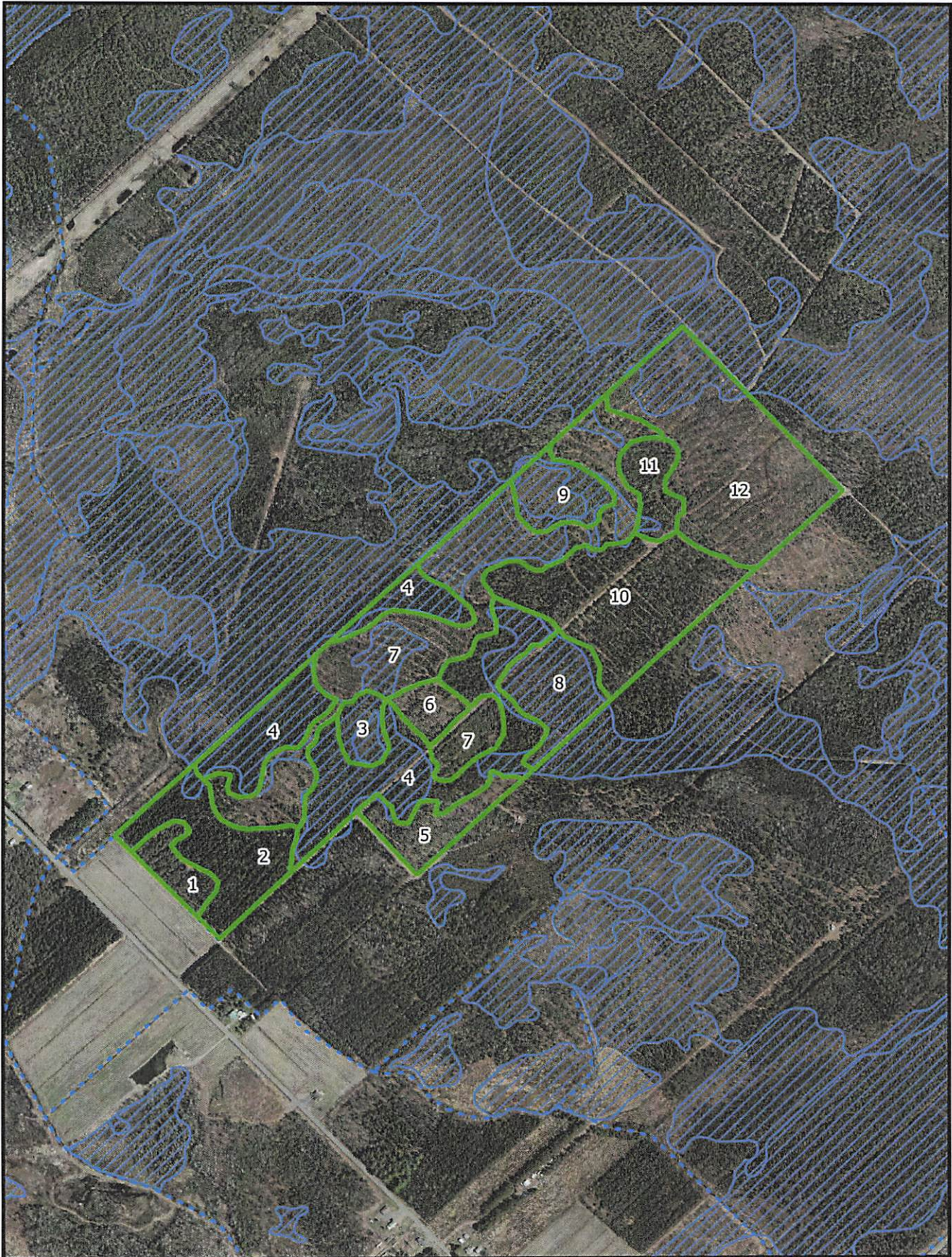

Le Groupement forestier
de Nicolet-Yamaska inc.

DONNÉES FORESTIÈRES ET TRAVAUX SUGGÉRÉS

| No | Description du peuplement | | | Travaux suggérés | Qté (ha) | Priorité |
|-----|---|-----------------|------|---|----------|----------|
| 001 | Mélèze | Superficie (ha) | 1.6 | 1ère EC peupl nat rés man 15.1 à 19 cm | 1.6 | 1 |
| | | Densité | A | | | |
| | MEL/EPB/ / / / | Classe hauteur | 2 | | | |
| | | Classe d'âge | 40 | | | |
| | Peuplement de forte densité. Beaucoup de tiges sont tordus ou ont plusieurs têtes. Faible régénération en sous-couvert. | | | | | |
| 002 | Plantation d'épinettes blanches | Superficie (ha) | 5.4 | 2e écl. comm. plantation méc. rés. SEPM | 5.4 | 2 |
| | | Densité | A | | | |
| | EPB/PIB/SAB/ / / | Classe hauteur | 4 | | | |
| | | Classe d'âge | 40 | | | |
| | Plantation de 1986. Une partie du peuplement a déjà bénéficié d'une éclaircie commerciale en 2016. Le ratio H/D ainsi que le pourcentage de cime verte semblent bons (près de 40% de cime verte). Il serait donc bon de considérer procéder à une seconde éclaircie à moyen terme. | | | | | |
| 003 | Sapinière à sapin | Superficie (ha) | 1.3 | | | |
| | | Densité | D | | | |
| | SAB/BOG/ERR/EPN/BOP/ | Classe hauteur | 6 | | | |
| | | Classe d'âge | 20 | | | |
| | Peuplement situé en milieu humide. La régénération de SAB, quoique peu dense, est bien présente et n'est pas opprimée par les essences de lumière. | | | | | |
| 004 | Sapinière à sapin | Superficie (ha) | 14.7 | Progressive résineuse SEPM mécanisée | 14.7 | 1 |
| | | Densité | B | | | |
| | SAB/ERR/BOP/THO/EPB/ | Classe hauteur | 4 | | | |
| | | Classe d'âge | 40 | | | |
| | Ce peuplement contient plusieurs tiges de SAB dépérissantes ayant un volume intéressant pour la récolte. La densité, la hauteur et le nombre de tiges potentielles à récolter varient beaucoup dans le peuplement. La régénération est présente en faible quantité. | | | | | |

DENSITÉ DE COUVERT

- A : 80 à 100 %

B : 60 à 80 %

C : 40 à 60 %

D : 25 à 40 %
- forte

normale

faible

très faible

PRIORITÉ FORESTIÈRE

- 1 : Traitement possible à court terme (1 à 3 ans)

2 : Traitement possible à moyen terme (4 à 7 ans)

3 : Traitement possible avant échéance du PAF (8 à 10 ans)

CLASSE DE HAUTEUR

- 1 : plus de 22 mètres

2 : 17 à 22 mètres

3 : 12 à 17 mètres

4 : 7 à 12 mètres

5 : 4 à 7 mètres

6 : 2 à 4 mètres

7 : moins de 2 mètres



| No | Description du peuplement | | | Travaux suggérés | Qté (ha) | Priorité |
|-----|--|-----------------|------|--|----------|----------|
| 005 | Erablière rouge résineuse | Superficie (ha) | 2.7 | Jardinage FT manuel | 2.7 | 2 |
| | | Densité | C | | | |
| | ERR/SAB/THO/ / / | Classe hauteur | 3 | | | |
| | | Classe d'âge | 60 | | | |
| | <p>Peuplement issu d'une coupe de récupération de SAB et de PET en 2016.</p> <p>La régénération en SAB est bien établie sous le couvert d'ERR à l'EST du peuplement, mais semble plutôt déficiente à l'OUEST sous un couvert plus résineux.</p> | | | | | |
| 006 | Sapinière à sapin | Superficie (ha) | 1.3 | | | |
| | | Densité | D | | | |
| | SAB/ERR/ / / / | Classe hauteur | 4 | | | |
| | | Classe d'âge | 30 | | | |
| | <p>Peuplement issu d'une coupe de récupération de SAB en 2016.</p> <p>La régénération est principalement composée de SAB.</p> <p>La régénération d'ERR est broutée par les cervidés.</p> <p>Laisser croître.</p> | | | | | |
| 007 | Mélangé en régénération sur coupe totale | Superficie (ha) | 14.7 | Précommerciale res 8000 à 15000 ti/ha | 14.7 | 1 |
| | | Densité | A | | | |
| | BOG/SAB/PET/ERR/ / | Classe hauteur | 6 | | | |
| | | Classe d'âge | 20 | | | |
| | <p>Peuplement naturel issu d'une coupe totale en 2005.</p> <p>le SAB est bien présent dans la régénération, mais le BOG tend à opprimer le SAB.</p> <p>La section au SUD ainsi que la portion séparée au SUD-EST sont moins envahies par le BOG que le reste du peuplement.</p> <p>La régénération en ERR présente est sévèrement broutée jusqu'à 2 mètres de hauteur.</p> | | | | | |
| 008 | Mélèzaie | Superficie (ha) | 3.7 | 1ère EC peupl nat rés mec 15.1 à 19 cm | 3.7 | 1 |
| | | Densité | A | | | |
| | MEL/EPN/SAB/ / / | Classe hauteur | 2 | | | |
| | | Classe d'âge | 50 | | | |
| | <p>Très peu de régénération présente en sous couvert.</p> <p>Les tiges ne semblent pas dépérissantes.</p> | | | | | |

DENSITÉ DE COUVERT

- A : 80 à 100 % forte
- B : 60 à 80 % normale
- C : 40 à 60 % faible
- D : 25 à 40 % très faible

PRIORITÉ FORESTIÈRE

- 1 : Traitement possible à court terme (1 à 3 ans)
- 2 : Traitement possible à moyen terme (4 à 7 ans)
- 3 : Traitement possible avant échéance du PAF (8 à 10 ans)

CLASSE DE HAUTEUR

- 1 : plus de 22 mètres
- 2 : 17 à 22 mètres
- 3 : 12 à 17 mètres
- 4 : 7 à 12 mètres
- 5 : 4 à 7 mètres
- 6 : 2 à 4 mètres
- 7 : moins de 2 mètres



| No | Description du peuplement | | | Travaux suggérés | Qté (ha) | Priorité |
|------------------|---|-----------------|------|--|----------|----------|
| 009 | Sapinière à sapin | Superficie (ha) | 2.6 | | | |
| | | Densité | D | | | |
| | SAB/ERR/THO/EPN/ / | Classe hauteur | 5 | | | |
| | | Classe d'âge | 50 | | | |
| | Peuplement situé dans un milieu humide. Très peu de tiges marchandes sont présentes. On y retrouve une bonne quantité de SAB en régénération. | | | | | |
| 010 | Sapinière à sapin | Superficie (ha) | 9.9 | Coupe avec protection de la régénération | 9.9 | 2 |
| | | Densité | B | | | |
| | SAB/ERR/EPB/BOP/THO/ | Classe hauteur | 4 | | | |
| | | Classe d'âge | 50 | | | |
| | Peuplement issu d'une coupe progressive en 2016. Il y a de gros SAB dépérissants à plusieurs endroits et d'autres où les tiges sont trop petites pour y faire une coupe. La régénération est constituée principalement de SAB, mais est peu présente. Un inventaire permettra d'identifier le traitement adéquat dans le peuplement en fonction de la régénération présente. | | | | | |
| 011 | Sapinière à érables rouges | Superficie (ha) | 2.0 | Coupe de récupération totale mécanisée | 2.0 | 1 |
| | | Densité | B | | | |
| | SAB/ERR/PET/EPB/BOP/ | Classe hauteur | 3 | | | |
| | | Classe d'âge | 70 | | | |
| | Présence de gros SAB matures à récolter dans la portion NORD. La portion SUD du peuplement est quant à elle plutôt constituée de petites tiges de SAB assez dense. La régénération est généralement absente. | | | | | |
| 012 | Feuillus d'essences intolérantes | Superficie (ha) | 12.5 | Déchiquetage | 12.5 | 1 |
| | | Densité | A | Plantation manuelle rec 300cc et + resin | 25000.0 | 1 |
| | BOG/PET/SAB/ERR/ / | Classe hauteur | 4 | | | |
| | | Classe d'âge | 20 | | | |
| | Peuplement issu d'une coupe totale en 2005. Les essences intolérantes ont envahi le peuplement, un déchiquetage et un reboisement devront être effectués. Les SAB présents ne sont pas encore de taille marchande. | | | | | |
| Sup. totale (ha) | | | 72,4 | | | |

DENSITÉ DE COUVERT

- A : 80 à 100 % forte
- B : 60 à 80 % normale
- C : 40 à 60 % faible
- D : 25 à 40 % très faible

PRIORITÉ FORESTIÈRE

- 1 : Traitement possible à court terme (1 à 3 ans)
- 2 : Traitement possible à moyen terme (4 à 7 ans)
- 3 : Traitement possible avant échéance du PAF (8 à 10 ans)

CLASSE DE HAUTEUR

- 1 : plus de 22 mètres
- 2 : 17 à 22 mètres
- 3 : 12 à 17 mètres
- 4 : 7 à 12 mètres
- 5 : 4 à 7 mètres
- 6 : 2 à 4 mètres
- 7 : moins de 2 mètres



OBJECTIFS DES TRAVAUX

COUPE DE JARDINAGE

La coupe de jardinage est une coupe partielle périodique (à tous les 10 ans ou plus) pratiquée sur des arbres choisis individuellement ou par petits groupes dans un peuplement de différentes classes d'âge selon un martelage obligatoire. Elle consiste à récolter entre 20 et 35 % de la surface terrière du peuplement et vise à améliorer celui-ci en récupérant les tiges défectueuses ou mal formées sans tenir compte des diamètres. Cette coupe favorise également la régénération du peuplement si elle est bien menée.

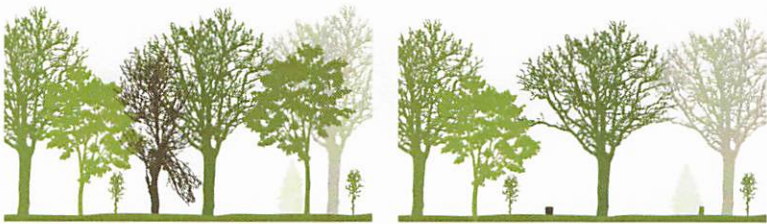

Avant

Après

COUPE PROGRESSIVE

La coupe progressive est une coupe partielle qui consiste à récolter le peuplement selon une séquence étalée sur plus ou moins un cinquième de la révolution, pour établir une ou des cohortes de régénération sous la protection d'un couvert forestier mature. Le traitement consiste à enlever de 30 à 50 % (incluant le bois provenant des sentiers débardage) de la surface terrière initiale du peuplement contenant des arbres semenciers. L'objectif est d'établir ou favoriser une régénération naturelle en résineux ou en feuillus d'ombre dans des peuplements non régénérés ou partiellement régénérés.



Avant

Après

COUPE PROTECTION CPRS

Coupe totale d'un peuplement mature bien régénéré et qui ne présente plus de croissance. Récolte de toutes les tiges commerciales en veillant à protéger la régénération naturelle et les sols en empruntant des sentiers espacés.



Avant

Après

DÉCHIQUETAGE

Le traitement sylvicole consiste à l'élimination et la mise en pièces de la broussaille et de la matière ligneuse non commercialement utilisable en une seule opération. Cette opération s'effectue là où la couverture de broussailles d'une hauteur d'un mètre et plus est supérieure à 50 % de recouvrement. Le terrain devra par la suite être reboisé avec des plants de fortes dimensions et ceux-ci devront être entretenus.



Avant

Après

ECLAIRCIE COMMERCIALE

Coupe partielle d'éducation qui consiste à récolter une partie des arbres marchands dans un peuplement de structure régulière à l'âge de prématurité. L'objectif est d'accélérer l'accroissement des arbres résiduels et améliorer la qualité du peuplement et, par conséquent, la valeur du peuplement résiduel. En général, le type d'éclaircie souhaité consiste à dégager les tiges dominantes de qualité de leurs compétiteurs les plus proches et à prélever des tiges de qualité moindre ou de faible diamètre (30 à 40% de la surface terrière).



Avant

Après

PLANTATION RÉSINEUSE

Plantation de plants résineux espacés de 2 mètres par 2.5 mètres, soit environ 2000 plants par hectare. Les essences choisies devront être appropriées au type de sol.

Avant

Après

PRECOM. RESINEUX

Éclaircie précommerciale qui consiste à dégager une tige de pin, de cèdre, d'épinette, de sapin ou d'une autre essence de valeur, à tous les 2 mètres, de façon à répartir l'accroissement sur un nombre de tiges plus restreint et de meilleure qualité. Cette intervention aura pour effet d'augmenter l'accroissement des tiges résiduelles, d'améliorer leur qualité et leur vigueur et par le fait même, d'augmenter leur résistance envers les agents nuisibles. Laisser un espacement de 3 mètres avec un feuillu.

Avant

Après

RECOLTE ARBRES MATURES

Récolter les arbres matures en perdition dans un peuplement de densité faible en protégeant la régénération établie.

Avant

Après

NOTE AU PROPRIÉTAIRE

LEXIQUE ET INFORMATIONS UTILES

ESSENCES

| | | | | | |
|-----|-------------------------------------|-----|--------------------------|-----|---------------------------------|
| AUR | Aulne | ERR | Érable rouge (plaine) | PEG | Peuplier à grandes dents |
| BOG | Bouleau gris | ERS | Érable à sucre | PEH | Peuplier hybride |
| BOJ | Bouleau jaune | FRA | Frêne d'Amérique | PET | Peuplier faux-tremble (tremble) |
| BOP | Bouleau à papier | FRN | Frêne noir (frêne gras) | PIB | Pin blanc |
| CAC | Caryer cordiforme | FRP | Frêne de Pennsylvanie | PIG | Pin gris (cyprès) |
| CET | Cerisier tardif | HEG | Hêtre à grandes feuilles | PIR | Pin rouge |
| CHR | Chêne rouge | MEL | Mélèze laricin | PIS | Pin sylvestre |
| CHG | Chêne à gros fruits | MAS | Pommier | PRP | Cerisier de Pennsylvanie |
| EPB | Épinette blanche | NEM | Némopanthé mucroné | PRU | Pruche de l'est |
| EPN | Épinette noire | NOC | Noyer cendré | CET | Cerisier de Virginie |
| EPO | Épinette de Norvège | NON | Noyer noir | SAB | Sapin baumier |
| EPR | Épinette rouge | ORA | Orme d'Amérique | SAL | Saule |
| ERE | Érable à épis | OSV | Ostryer de Virginie | THO | Thuya occidental (cèdre) |
| ERG | Érable à Giguère | PEB | Peuplier baumier | TIL | Tilleul d'Amérique (bois blanc) |
| ERP | Érable de Pennsylvanie (Bois Barré) | PED | Peuplier deltoïde | | |

ÉQUIVALENCE DES MESURES

1 hectare (ha) = 2,5 acres (ac)
1 mètre cube app. (m3 App) = 0,42 corde
1 mètre cube solide/ha = 0,16 corde/acre
1 kilomètre = 0,6 mile
1 arpent = 191.835 pieds = 58.471 mètres
1 arpent2 = 0.342 hectares

PERTURBATION/ORIGINE

| | | | |
|-----|-----------------------|-----|--------------------------|
| BR | Brûlis total | DP | Dépérissement partiel |
| BRP | Brûlis partiel | DT | Dépérissement total |
| CHP | Chablis partiel | EL | Épidémie légère |
| CHT | Chablis total | EPC | Éclaircie précommerciale |
| CP | Coupe partielle | ES | Épidémie grave |
| CT | Coupe totale | FR | Friche |
| CER | Éclaircie commerciale | P | Plantation |

RÈGLEMENT DE CONTRÔLE INTÉRIMAIRE SUR L'ABATTAGE D'ARBRES

LES GRANDES LIGNES :

Les travaux indiqués dans ce plan d'aménagement ne remplace pas l'obligation d'obtenir un permis de coupe suivant les règlements de la M.R.C. Veuillez contacter votre conseiller forestier afin d'obtenir une prescription sylvicole dans l'objectif de respecter les saines pratiques sylvicoles tout en respectant les règlements municipaux en vigueur.

ENGAGEMENT DU PROPRIÉTAIRE

Municipalité (code) : LEMIEUX (SDS) (38020)
Unité cadastrale (code) : STE-MARIE-DE-BLAND (3797)
Rang (code) : RANG I (01)
Lot(s) : 6233367

Nom du producteur : [REDACTED]
Numéro du producteur : [REDACTED]
Plan d'aménagement : 174222220346
Bloc : 03

DÉCLARATION DE L'INGÉNIEUR FORESTIER

Convention d'aménagement forestier avec un organisme de gestion en commun

Je déclare que les lots ou parties de lot du présent plan d'aménagement forestier sont sous convention d'aménagement forestier avec un organisme de gestion en commun (groupement forestier, société sylvicole, etc.)

Oui

☒

Nom de l'ingénieur forestier :

Gabriel Beaudoin

No permis :

2018-056

Non

☐

Signature :

Gabriel Beaudoin

Date :

2023-04-05

DÉCLARATION DE RECONNAISSANCE DU PRODUCTEUR FORESTIER ET CONSENTEMENT A L'UTILISATION DES RENSEIGNEMENTS PERSONNELS DU

Déclaration de reconnaissance :

- ☒ Je consens à ce que les renseignements fournis sur ce document soient utilisés par le mandataire du ministère des Forêts, de la Faune et des Parcs aux fins d'analyse de ma demande d'enregistrement des superficies à vocation forestière et de délivrance d'un certificat de producteur forestier ainsi que pour toutes les communications nécessaires au suivi de mon dossier.
- ☒ Je consens à fournir au mandataire du Ministère tout document essentiel à l'analyse de mon dossier pour l'enregistrement de mes superficies à vocation forestière et à ma reconnaissance en tant que producteur forestier.
- ☒ Je consens à joindre au présent document une copie des comptes de taxes municipales se rapportant aux superficies à enregistrer. Par ailleurs, je joins à ma demande un chèque fait à l'ordre du Bureau d'enregistrement acquittant les droits d'enregistrement.
- ☐ À titre de propriétaire d'une forêt privée d'au moins 800 hectares d'un seul tenant, j'atteste être membre en règle d'un organisme de protection contre le feu.

Consentement à l'utilisation des renseignements personnels :

- ☒ Je consens à ce que les renseignements fournis sur ce document soient transmis à l'agence régionale de mise en valeur des forêts privées concernée ainsi qu'aux personnes mandatées par celle-ci ou par le Ministère pour élaborer ou mettre en oeuvre les différents programmes destinés aux producteurs forestiers reconnus. À défaut de consentir, je suis conscient que l'Agence régionale de mise en valeur des forêts privées concernée ne pourra traiter ma demande tant que je n'aurai pas donné une autorisation écrite à cet effet.
- ☒ Je consens à ce que le Syndicat ou l'Office de producteurs de bois ou l'Agence régionale de mise en valeur des forêts privées responsable de mon dossier utilise les renseignements personnels concernant mon nom et mon adresse pour me proposer divers produits liés au transfert de connaissances (notion qui englobe l'information et la formation) en regard de la protection et de la mise en valeur des forêts privées.
- ☒ Je consens à ce que le Bureau d'enregistrement communique directement avec mon conseiller forestier, dans le cas où une information est manquante ou une précision est nécessaire.

Vous pouvez en tout temps modifier ces choix en remplissant le formulaire « Renseignement personnels » et en le faisant parvenir au Bureau d'enregistrement responsable de votre dossier. Vous pouvez également vous procurer ce formulaire auprès des bureaux d'enregistrement ou sur le site Internet du Ministère.

Signature du propriétaire :

Date :

27/07/2023

SECTION RÉSERVÉE AU MINISTÈRE DES FORÊTS, DE LA FAUNE ET DES PARCS OU AUX PERSONNES MANDATÉES PAR

- ☐ J'atteste que le requérant est reconnu producteur forestier conformément à l'article 130 de la Loi sur l'aménagement durable du territoire forestier.

Commentaires :

Date de reconnaissance :

Responsable de l'analyse :

Signature

Date :

ACCEPTATION ET SIGNATURE

Municipalité (code) : LEMIEUX (SDS) (38020)
Unité cadastrale (code) : STE-MARIE-DE-BLAND (3797)
Rang (code) : RANG I (01)
Lot(s) : 6233367

Numéro du producteur : A [REDACTED]
Plan d'aménagement : 1742222220346
Bloc : 03
Numéro carte écoforestière : 31108SE

ENGAGEMENT DU PROPRIÉTAIRE

Je [REDACTED], déclare avoir la propriété absolue selon bon titre de l'immeuble ci-haut décrit.

Je m'engage à respecter le plan de protection et de mise en valeur (PPMV), le plan d'aménagement forestier (PAF) et la politique d'admissibilité à l'aide financière de l'Agence.

Je m'engage à respecter les saines pratiques forestières sur l'ensemble de mes propriétés, les travaux sylvicoles réalisés, les milieux sensibles et les milieux exceptionnels.

Je m'engage à agir en conformité avec les lois et règlements existants.

Pour les propriétés couvertes par le présent plan d'aménagement forestier, je m'engage à obtenir au préalable, de mon Conseiller forestier, une prescription sylvicole pour toute intervention forestière procurant une aide financière et à aviser mon Conseiller forestier de toute activité de récolte.

Dans le cas où je contreviendrais à ces engagements, l'Agence peut invalider le présent plan d'aménagement forestier et en aviser le bureau d'enregistrement. L'invalidation du plan entraîne la perte de l'admissibilité à l'aide financière de l'Agence.

Je reconnais que le présent plan d'aménagement forestier n'engage pas financièrement l'Agence de quelque manière que ce soit.

Je reconnais avoir pris connaissance de ce plan d'aménagement forestier et des conditions qui y sont inscrites.

Signé à Bécancour ce 2023/07/27
[REDACTED] Ville Date

Signature du propriétaire

CERTIFICAT DE CONFORMITÉ PAR L'INGÉNIEUR

Ce plan d'aménagement a été confectionné sous ma responsabilité et sous ma supervision personnelle pour la propriété ci-haut mentionnée.

Ce plan d'aménagement forestier contient des informations forestières sommaires. L'opinion émise sur les travaux sylvicoles est basée sur une visite de reconnaissance sur la propriété et non sur un inventaire forestier. L'utilisation de ce plan est strictement réservée pour les fins prévues à la Loi sur les forêts (L.R.Q., c. A-18.1).

Toute recommandation formelle de travaux forestiers procurant une aide financière de l'Agence doit être validée et confirmée par une prescription d'un ingénieur forestier.

À ma connaissance, les superficies à vocation forestière visées par le présent plan n'ont pas fait l'objet de pratiques incompatibles avec la politique d'admissibilité à l'aide financière de l'Agence.

Je certifie que ce plan d'aménagement forestier est conforme au règlement de l'Agence et à la réglementation existante. Je confirme avoir remis au propriétaire une copie complète du plan d'aménagement forestier.

Ce plan est valide jusqu'au 2033/07/27 sous réserve du respect des engagements signés par le propriétaire.

Gabriel Beaudoin
Signature de l'ingénieur forestier

2023-04-05
Date

2018-056
Permis de l'OIFQ

ENGAGEMENT DU CONSEILLER FORESTIER

Je Gabriel Beaudoin, m'engage à assurer la confidentialité des informations du présent document, à moins d'obtenir l'autorisation du propriétaire et de l'Agence, et à ne les utiliser à aucune autre fin que celle prévue au règlement.

Gabriel Beaudoin
Signature de l'ingénieur forestier

2023-04-05
Date

CONSEILLER FORESTIER ACCRÉDITÉ

G.F.N.Y. Inc. 9500, boul. du Parc-Industriel, Bécancour, QC, G9H 3P2

Personne à contacter

Samuel Bergeron

Tél. :

(819) 297-2384