

CPTAQ

Article 59 (secteur)

Vue aérienne

Adresse :

678 2^e rang

Kinnear's Mills (Qc)

G0N 1K0

Lot : 4 913 157

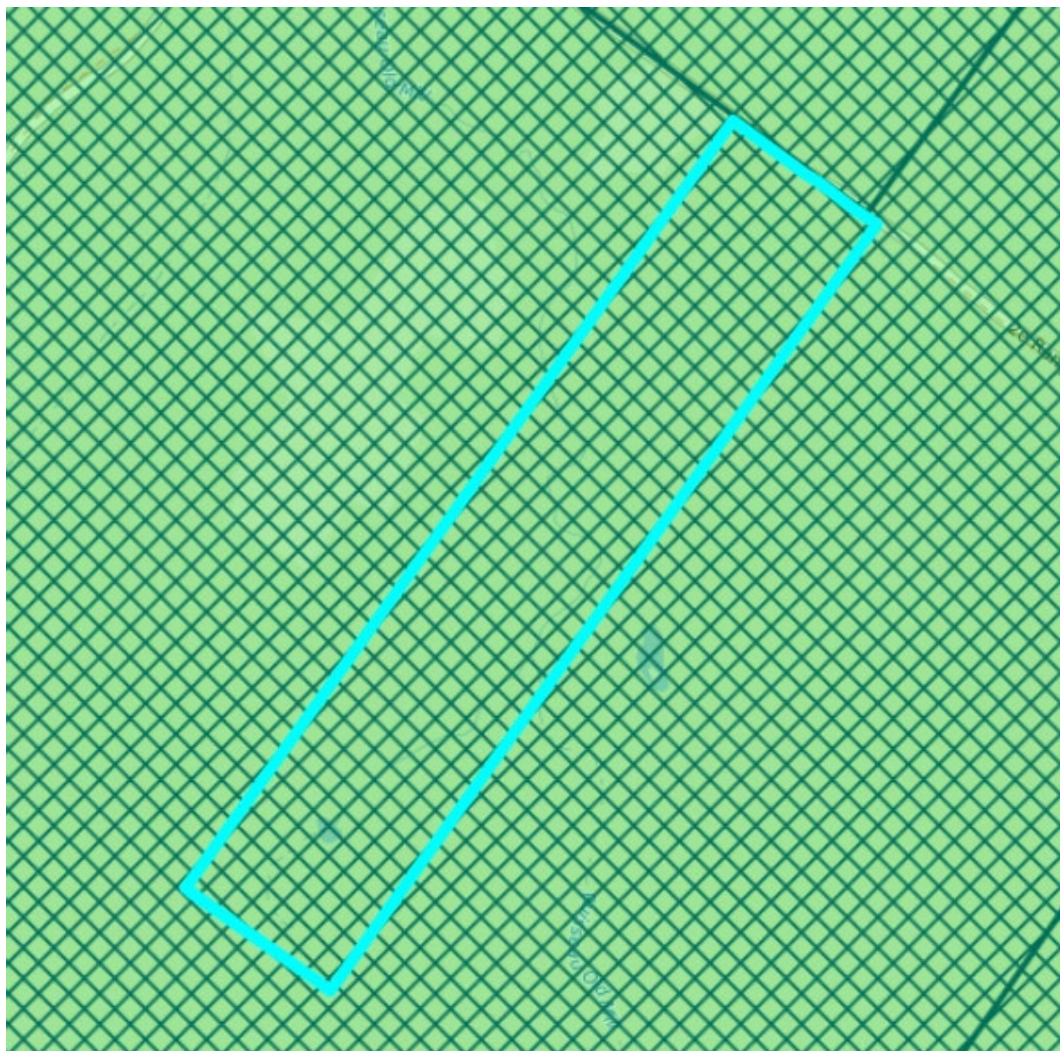

Aspects légaux :

1. Cette carte contient des informations qui ont été préparées pour des fins administratives uniquement.
2. Cette matrice n'a aucune valeur légale et ne vous permet aucun droit de certification des limites cadastrales sur une propriété.
3. Source : https://geoegl.msp.gouv.qc.ca/igo/cptaq_demeter/