

# ANNEXE A1

Adresse :  
678 2e rang  
Kinnear's Mills (Qc) G0N 1K0

No de lot :  
4 913 157

---

## DÉCLARATIONS DU VENDEUR :

1. **LA GARANTIE** : La présente vente est faite sans garantie légale de qualité, aux risques et périls de l'acheteur.
2. **CONTRATS DE LOCATION** : Le vendeur déclare ne rien avoir en location.
3. **INCLUSIONS** : La clause 11.2 de la Promesse d'achat stipule "*à les laisser libres de tout bien non inclus à la présente promesse d'achat ou qui n'est pas pris en charge par l'acheteur, à défaut de quoi l'acheteur pourra les faire enlever aux frais du vendeur...*" est remplacée par celle-ci :  
  
Tout ce qui restera sur la propriété à la date de la prise de possession sera réputé appartenir à l'acheteur à moins d'une entente écrite entre le vendeur et l'acheteur. Le tout étant donné sans garantie légale de qualité ou de fonctionnement, aux risques et périls de l'acheteur.
4. **GRILLE D'USAGE** : Les autorisations indiquées à la grille d'usage peuvent changer sans préavis. Il est donc essentiel de toujours valider auprès de la municipalité. Si l'acheteur souhaite bénéficier d'un délai pour effectuer ces vérifications lors d'une promesse d'achat, il devra en aviser le courtier afin que cette condition soit prévue à la promesse d'achat. Si aucune clause n'est ajoutée, c'est que l'acheteur s'en déclare satisfait.
5. **SUPERFICIE** : Superficie et mesures de la terre vendue selon le cadastre municipal, terre non arpentée, sans garantie de contenance, et vendue telle que vue. Le vendeur ne fournira pas de document d'arpentage, ni aucun certificat de localisation ou piquetage pour cette vente. L'acheteur s'en déclare satisfait.
6. **ZONAGE AGRICOLE** : L'acheteur reconnaît que le lot vendu est situé dans une zone agricole, que ce lot est assujéti à certaines dispositions de la *Loi sur la protection du territoire et des activités agricoles* et qu'il ne pourra utiliser ce lot à une fin autre que l'agriculture à moins qu'il n'obtienne l'autorisation de la Commission de protection du territoire agricole ou qu'il puisse se prévaloir de droits prévus dans la Loi. De ce fait, l'acheteur est entièrement responsable de s'assurer de la faisabilité de son ou ses projets qu'il entend faire avec la propriété ci-haut mentionnée. Si l'acheteur veut du temps supplémentaire pour faire ses vérifications, il devra ajouter une clause à la promesse d'achat. Si aucune clause n'est ajoutée, c'est que l'acheteur s'en déclare satisfait.
7. **RÉPARTITION DU PRIX DE VENTE** : La répartition du prix de vente sera fournie par le vendeur et/ou son comptable au notaire instrumentant la vente.
8. **ZONE HUMIDE** : Il y aurait une zone humide sur la terre. De ce fait, l'acheteur est entièrement responsable de s'assurer de la faisabilité de son ou ses projets qu'il entend faire avec la propriété ci-haut mentionnée. Si l'acheteur veut du temps supplémentaire pour faire ses vérifications, il devra ajouter une clause à la promesse d'achat. Si aucune clause n'est ajoutée, c'est que l'acheteur s'en déclare satisfait.

9. **ARTICLE 59** (secteur) : La propriété est inscrite sous un article 59 (secteur). L'acheteur devra lui-même faire la vérification avec la municipalité afin de s'assurer, avec eux, de la faisabilité de son projet et de l'obtention des permis nécessaires selon la disposition de la loi en matière de zonage. Si l'acheteur veut du temps supplémentaire pour faire ses vérifications, il devra ajouter une clause à la promesse d'achat. Si aucune clause n'est ajoutée, c'est que l'acheteur s'en déclare satisfait.

10. **SERVITUDES** : Le vendeur déclare que l'immeuble n'est l'objet d'aucune servitude sauf et excepté, qu'il existe des servitudes d'utilité publique pour le transport et la distribution des services d'électricité, de téléphone, de télécommunication et de câblodistribution.

Date : 02-06-2026

Par la présente, je déclare avoir pris connaissance de ce document et m'en déclarer satisfait.

PA \_\_\_\_\_

\_\_\_\_\_  
Acheteur 1

\_\_\_\_\_  
Date

\_\_\_\_\_  
Vendeur 1

\_\_\_\_\_  
Date

\_\_\_\_\_  
Acheteur 2

\_\_\_\_\_  
Date

\_\_\_\_\_  
Vendeur 2

\_\_\_\_\_  
Date

*Toute reproduction et/ou modification, en tout ou en partie, est interdite sans l'autorisation écrite de Maxxum 100 centre inc. Si lors d'une promesse d'achat, vous souhaitez exclure ou modifier certaines clauses, vous devez en aviser les courtiers inscripteurs, raturer la clause, la réécrire en **rouge** et faire initialer vos clients afin que vos intentions soient claires entre toutes les parties. Toute modification au document à l'aide d'un logiciel comme Adobe est strictement interdite.*

# Milieu Humide

Adresse :  
678 2<sup>e</sup> rang  
Kinnear's Mills (Qc)  
G0N 1K0

Lot : 4 913 157



## Aspects légaux :

1. Cette carte contient des informations qui ont été préparées pour des fins administratives uniquement.
2. Cette matrice n'a aucune valeur légale et ne vous permet aucun droit de certification des limites cadastrales sur une propriété.
3. Source : <https://www.foretouverte.gouv.qc.ca/>



# CPTAQ

## Article 59 (secteur)

### Vue aérienne

---

Adresse :  
678 2<sup>e</sup> rang  
Kinnear's Mills (Qc)  
G0N 1K0

Lot : 4 913 157

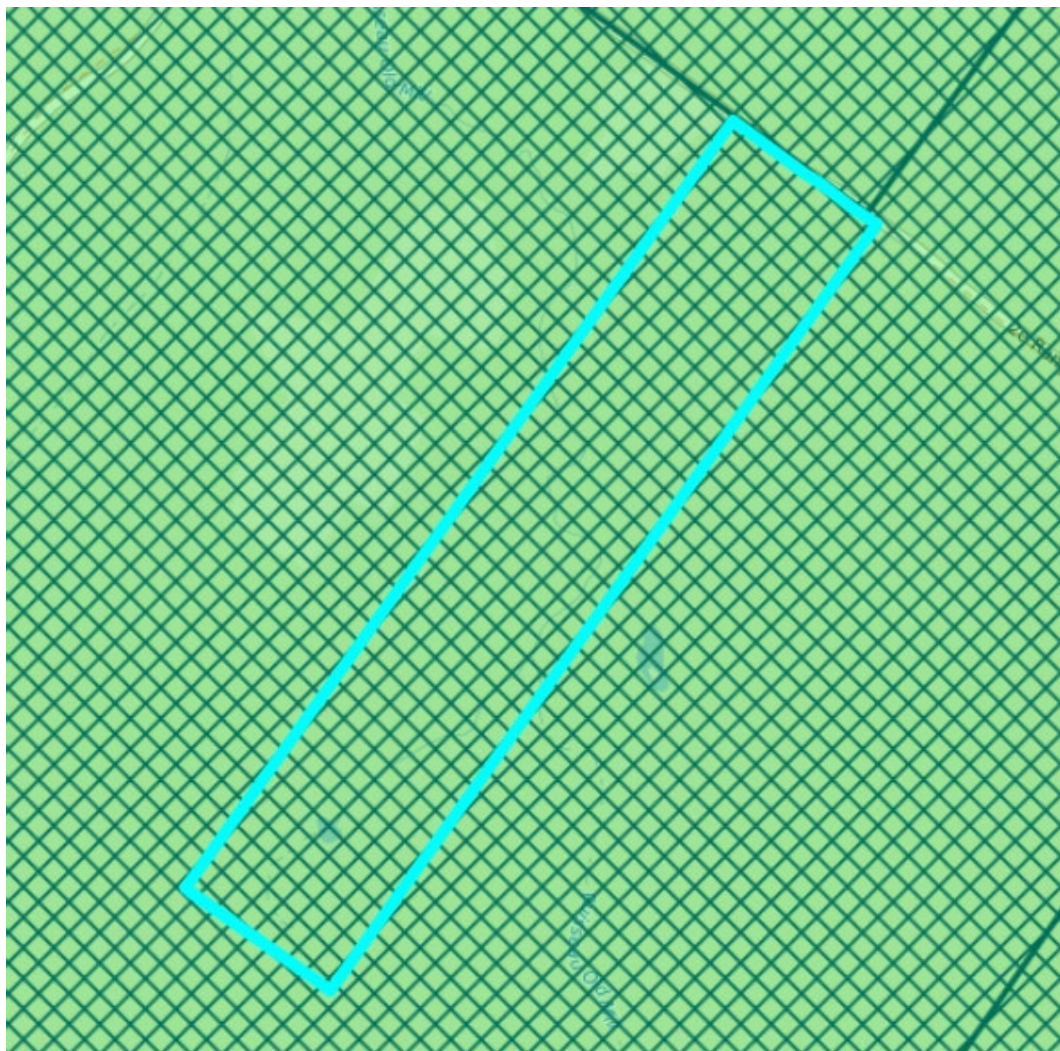

#### Aspects légaux :

1. Cette carte contient des informations qui ont été préparées pour des fins administratives uniquement.
2. Cette matrice n'a aucune valeur légale et ne vous permet aucun droit de certification des limites cadastrales sur une propriété.
3. Source : [https://geoegl.msp.gouv.qc.ca/igo/cptaq\\_demeter/](https://geoegl.msp.gouv.qc.ca/igo/cptaq_demeter/)



# CPTAQ

## Vue aérienne

Adresse :  
678 2<sup>e</sup> rang  
Kinnear's Mills (Qc) G0N 1K0

Lot : 4 913 157



### Aspects légaux :

1. Cette carte contient des informations qui ont été préparées pour des fins administratives uniquement.
2. Cette matrice n'a aucune valeur légale et ne vous permet aucun droit de certification des limites cadastrales sur une propriété.
3. Source : [https://geoegl.msp.gouv.qc.ca/igo/cptaq\\_demeter/](https://geoegl.msp.gouv.qc.ca/igo/cptaq_demeter/)

