

ANNEXE A1

Adresse :
7613 Rang Hince,
St-Rémi-de-Tingwick (Qc)
GOP 1J0

No de lot : 5 499 304

<u>INCLUSIONS</u>	<u>EXCLUSIONS</u>
<ul style="list-style-type: none">• N/A	<ul style="list-style-type: none">• Récoltes• Conteneur sur place• Machinerie

DÉCLARATIONS DU VENDEUR :

1. **LA GARANTIE** : La présente vente est faite sans garantie légale de qualité, aux risques et périls de l'acheteur.
2. **CONTRATS DE LOCATION**: Le vendeur déclare ne rien avoir en location.
3. **MONTANT DE VENTE PLUS TAXES** : Le montant de vente est plus les taxes applicables. La présente propriété est taxable, en tout ou en partie étant donné qu'elle effectue soit des opérations commerciales agricoles et/ou forestières et est vendue comme telle. De ce fait, la vente sera taxable (en tout ou en partie selon le cas).
4. **GRILLE D'USAGE** : Les autorisations indiquées à la grille d'usage peuvent changer sans préavis. Il est donc essentiel de toujours valider auprès de la municipalité. Si l'acheteur souhaite bénéficier d'un délai pour effectuer ces vérifications lors d'une promesse d'achat, il devra en aviser le courtier afin que cette condition soit prévue à la promesse d'achat. Si aucune clause n'est ajoutée, c'est que l'acheteur s'en déclare satisfait.
5. **SUPERFICIE** : Superficie et mesures de la terre vendue selon le cadastre municipal, terre non arpentée, sans garantie de contenance, et vendue telle que vue. Le vendeur ne fournira pas de document d'arpentage, ni aucun certificat de localisation pour cette vente. L'acheteur s'en déclare satisfait.
6. **SUPERFICIE BOIS ET CULTURE** : La superficie en bois et en culture provient du calcul effectué à l'aide de l'outil de superficie de la CPTAQ. Ces superficies en culture et/ou en bois, ces superficies sont vendues telle que vue sans garantie de superficie.
7. **TRANSFERT DE RESPONSABILITÉ** : L'acheteur et le vendeur s'engagent à signer le document : *Transfert de responsabilité : Engagement à ne pas détruire les investissements sylvicoles suite à des travaux forestiers subventionnés* (ci-joint). L'acheteur s'engage, à partir de la date de la signature de l'acte de vente de la propriété, à assumer les obligations contractées par le vendeur, ou les propriétaires précédents le cas échéant, envers l'Agence Forestière ou le Groupement Forestier de cette région, de veiller à la protection des investissements sylvicoles jusqu'aux dates d'échéance des engagements; rembourser à l'Agence une somme équivalente en tout ou en partie de l'aide financière versée, advenant la destruction totale ou partielle desdits investissements sylvicoles avant la date d'échéance inscrite. L'acheteur et le vendeur comprennent qu'ils sont les uniques responsables de ce transfert et non le courtier. **(Voir document ci-joint)**

8. **ZONAGE AGRICOLE** : L'acheteur reconnaît que le lot vendu est situé dans une zone agricole, que ce lot est assujéti à certaines dispositions de la *Loi sur la protection du territoire et des activités agricoles* et qu'il ne pourra utiliser ce lot à une fin autre que l'agriculture à moins qu'il n'obtienne l'autorisation de la Commission de protection du territoire agricole ou qu'il puisse se prévaloir de droits prévus dans la Loi. De ce fait, l'acheteur est entièrement responsable de s'assurer de la faisabilité de son ou ses projets qu'il entend faire avec la propriété ci-haut mentionnée. Si l'acheteur veut du temps supplémentaire pour faire ses vérifications, il devra ajouter une clause à la promesse d'achat. Si aucune clause n'est ajoutée, c'est que l'acheteur s'en déclare satisfait.
9. **DRAINAGE** : Aucun document concernant le drainage, vendu tel quel sans garantie.
10. **RÉPARTITION DU PRIX DE VENTE** : La répartition du prix de vente sera fournie par le vendeur et/ou son comptable au notaire instrumentant la vente.
11. **BAIL** : Il y a un bail en force pour location de terre (voir courtier inscripteur)
12. **SERVITUDES** : Le vendeur déclare que l'immeuble est l'objet de servitude et qu'il existe des servitudes d'utilité publique pour le transport et la distribution des services d'électricité, de téléphone, de télécommunication et de câblodistribution.

L'acheteur reconnaît avoir été informé que l'immeuble est assujéti à une convention d'aménagement forestier avec la Société Sylvicole d'Arthabaska-Drummond inc. Il est de la responsabilité de l'acheteur d'effectuer toutes ses vérifications quant à ses droits, obligations et restrictions, notamment concernant toute coupe de bois ou tout projet forestier.

SOUS RÉSERVE également des droits d'Hydro-Québec d'occuper une partie de la propriété pour les fins d'installation des circuits, poteaux et équipements nécessaires au branchement et au réseau, le tout conformément aux nouvelles Conditions de service d'électricité (Décision de la Régie de l'énergie D-2008-028, R 3535-2004, 6 mars 2008), relatives aux conditions de fourniture d'électricité et lui permettant de faire ses travaux d'installation et d'entretien unilatéralement.

13. **COURS D'EAU NORMALISÉ** : Présence d'un cours d'eau normalisé sur la terre.

Date : 29-05-2025

Par la présente, je déclare avoir pris connaissance de ce document et m'en déclarer satisfait.

PA _____

Acheteur 1

Date

Vendeur 1

Date

Acheteur 2

Date

Vendeur 2

Date

*Toute reproduction et/ou modification, en tout ou en partie, est interdite sans l'autorisation écrite de Maxxum 100 centre inc. Si lors d'une promesse d'achat, vous souhaitez exclure ou modifier certaines clauses, vous devez en aviser les courtiers inscripteurs, raturer la clause, la réécrire en **rouge** et faire initialer vos clients afin que vos intentions soient claires entre toutes les parties. Toute modification au document à l'aide d'un logiciel comme Adobe est strictement interdite.*

Transfert de responsabilité : engagement à ne pas détruire les investissements sylvicoles

IDENTIFICATION DES PARTIES

SECTION 1 LE VENDEUR	Nom (individu ou entreprise) : _____
	Adresse : _____ Ville : _____
	Code postal : _____ Téléphone : _____ Cellulaire : _____
	Courriel : _____
	Pour les entreprises : Nom et titre de la personne autorisée à signer le contrat : _____
	Ci-après nommé le « vendeur »

SECTION 2. L'ACQUÉREUR	Nom (individu ou entreprise) : _____
	Adresse : _____ Ville : _____
	Code postal : _____ Téléphone : _____ Cellulaire : _____
	Courriel : _____
	Pour les entreprises : Nom et titre de la personne autorisée à signer le contrat : _____
	Ci-après nommé l'« acquéreur »

Ci-après collectivement nommées les « parties »

SECTION 3. OBJET DU CONTRAT

Considérant que l'acquéreur achète du vendeur le(s) lot(s) numéro(s) _____
_____ du cadastre _____
et que la transaction a eu lieu devant le notaire (nom) _____
en date du _____.

Considérant que le vendeur (ou les propriétaires précédents le cas échéant) s'est engagé envers _____ (l'« Agence ») à ne pas détruire les investissements sylvicoles décrits au tableau 1 pour les durées déterminées ou, à défaut, à rembourser en tout ou en partie le montant de l'aide financière versée, et que cet engagement a été respecté.

En conséquence, le présent contrat vise à transférer ces obligations à l'acquéreur, lequel en a pris connaissance aux fins du présent contrat.

SECTION 4. OBLIGATION DE L'ACQUÉREUR

L'acquéreur s'engage, à partir de la date de la signature de l'acte de vente de la propriété, à assumer les obligations contractées par le vendeur, ou les propriétaires précédents le cas échéant, envers l'Agence, soit de :

- veiller à la protection des investissements sylvicoles décrits au tableau 1 jusqu'aux dates d'échéance des engagements;
- rembourser à l'Agence une somme équivalente en tout ou en partie de l'aide financière versée, advenant la destruction totale ou partielle desdits investissements sylvicoles avant la date d'échéance inscrite au tableau 1.

L'acquéreur s'engage à respecter les conditions et les fins de l'utilisation pour lesquelles cette participation financière a été accordée par l'Agence.

Dans le cas de l'aliénation par l'acquéreur, par vente ou autrement, des investissements sylvicoles décrits au tableau 1 avant la date d'échéance de l'engagement, l'acquéreur s'engage à informer le futur acheteur des obligations de ce contrat, et à obtenir son engagement à les respecter.

Dans le cas où l'Agence refuserait de libérer de ses obligations le vendeur, ou les propriétaires précédents le cas échéant, l'acquéreur s'engage à indemniser le vendeur, ou les propriétaires précédents le cas échéant, de toute somme qui pourrait lui être réclamée par l'Agence pour la destruction des investissements sylvicoles identifiés au tableau 1, de même que de toute dépense ou frais corrélatifs occasionnés au vendeur, ou les propriétaires précédents le cas échéant, des suites de cette destruction.

Tableau 1 : Description des investissements sylvicoles

Numéro de prescription sylvicole (et rapport d'exécution)	Code de travaux (description, à titre indicatif)	Aide financière versée (\$)	Date d'octroi	Échéance des engagements

Note pour annexer des informations supplémentaires au tableau 1 ou le remplacer : _____

SECTION 5. TRANSMISSION DES DOCUMENTS

L'acquéreur consent à ce que le vendeur fasse parvenir une copie du présent contrat signé par les parties à l'Agence lorsque la transaction sera officialisée afin que le vendeur obtienne une libération des engagements.

Lorsque les parties sont des compagnies ou des propriétés collectives, elles consentent à ce que les résolutions désignant le représentant autorisé à signer les documents soient également transmises à l'Agence.

Les parties et l'Agence consentent à ce que le présent contrat puisse être signé sur des exemplaires séparés, incluant en version numérisée. Les signatures par envoi de copie numérisée ou PDF sont donc acceptées. Chacun de ces exemplaires sera réputé être un original et tous ces exemplaires constitueront ensemble un seul et même contrat.

SECTION 6. SIGNATURES

À (lieu) _____, À (lieu) _____,

le (date) _____ le (date) _____

Le vendeur

L'acquéreur

SECTION 7. APPROBATION DE L'AGENCE

L'approbation de l'Agence pour le transfert de responsabilités peut être transmise dans un autre document directement à un notaire faisant les démarches au nom des parties. Dans ce cas, les parties n'ont pas à contacter l'Agence. Le notaire transmettra à l'Agence le contrat signé par les parties.

Considérant que l'acquéreur n'a pas été reconnu en défaut dans la destruction d'investissements sylvicoles sur un autre lot boisé ou de ne pas avoir respecté les conditions d'attribution d'une aide financière de l'Agence.

Considérant que l'acquéreur accepte d'assumer les responsabilités du vendeur et des propriétaires précédents le cas échéant concernant la protection des investissements sylvicoles identifiés au tableau 1.

En conséquence, l'Agence libère le vendeur, et les propriétaires précédents le cas échéant, de toutes obligations relatives à la protection des investissements sylvicoles inscrits au tableau 1 et reconnaît maintenant l'acquéreur responsable de celles-ci à partir de la date de la signature de l'acte de vente de la propriété.

À (lieu) _____,

le (date) _____

L'Agence



(Responsabilité du vendeur de l'acheminer au groupement forestier)

Note informative

En tant que propriétaire forestier ayant bénéficié d'une aide financière d'un programme gouvernemental pour réaliser des travaux sylvicoles, vous vous êtes certainement engagé à protéger ces investissements pour une période variant de 5 à 30 ans. Nous tenons à vous aviser que cet engagement ne se termine pas lors de la vente du lot boisé et il est important que l'acquéreur accepte de poursuivre la protection des investissements sylvicoles.

Vous devez donc vous assurer d'obtenir une libération totale de vos engagements auprès de l'Agence Forestière des Bois-Francs que vous pouvez contacter au 819-752-4951 ou afbf@afbf.qc.ca

CPTAQ Cours d'eau

Adresse :
7613 Rang Hince,
St-Rémi-de-Tingwick (Qc)
G0P 1J0

Lot : 5 499 304

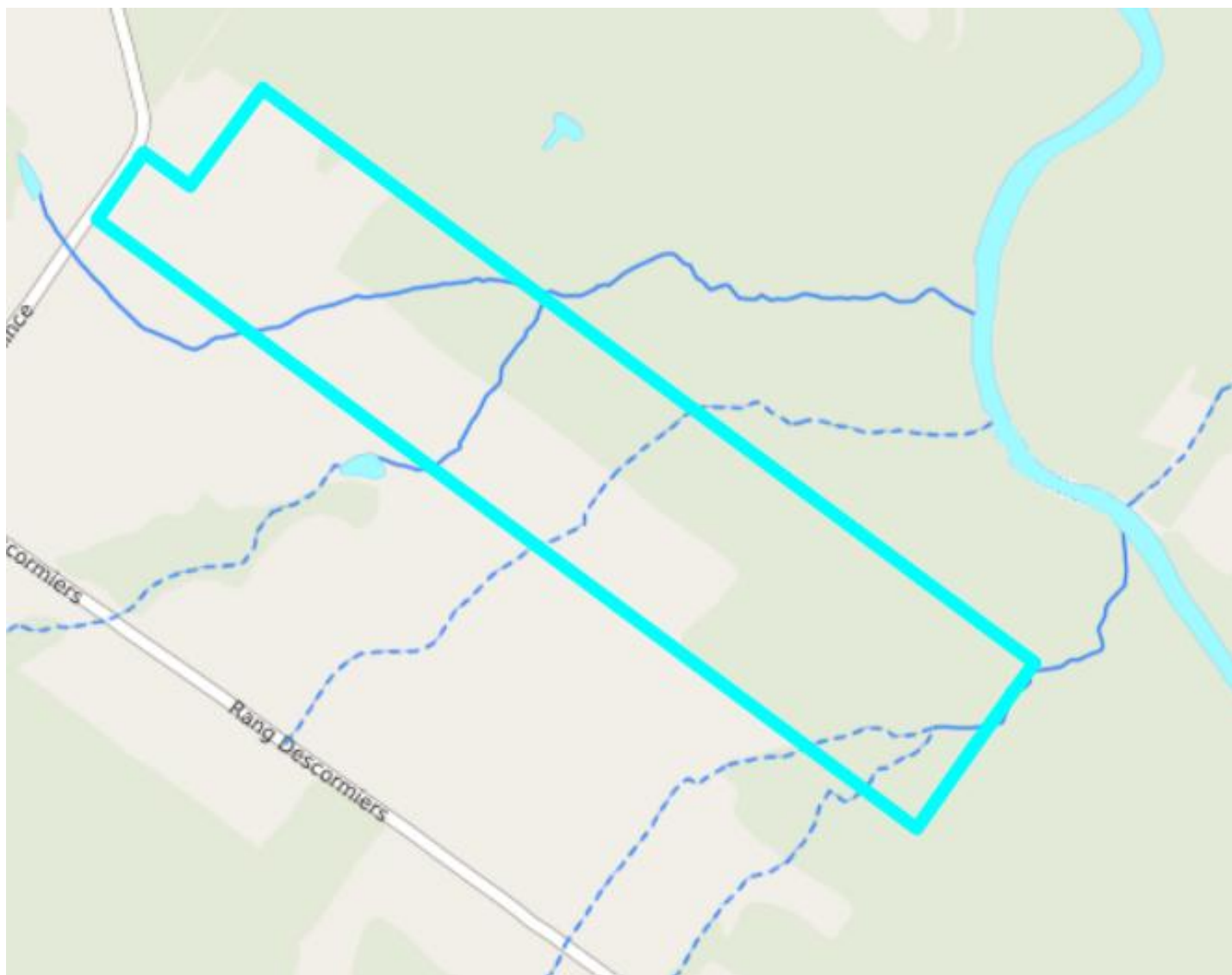

Aspects légaux :

1. Cette carte contient des informations qui ont été préparées pour des fins administratives uniquement.
2. Cette matrice n'a aucune valeur légale et ne vous permet aucun droit de certification des limites cadastrales sur une propriété.
3. Source : <https://demeter.cptaq.gouv.qc.ca/>

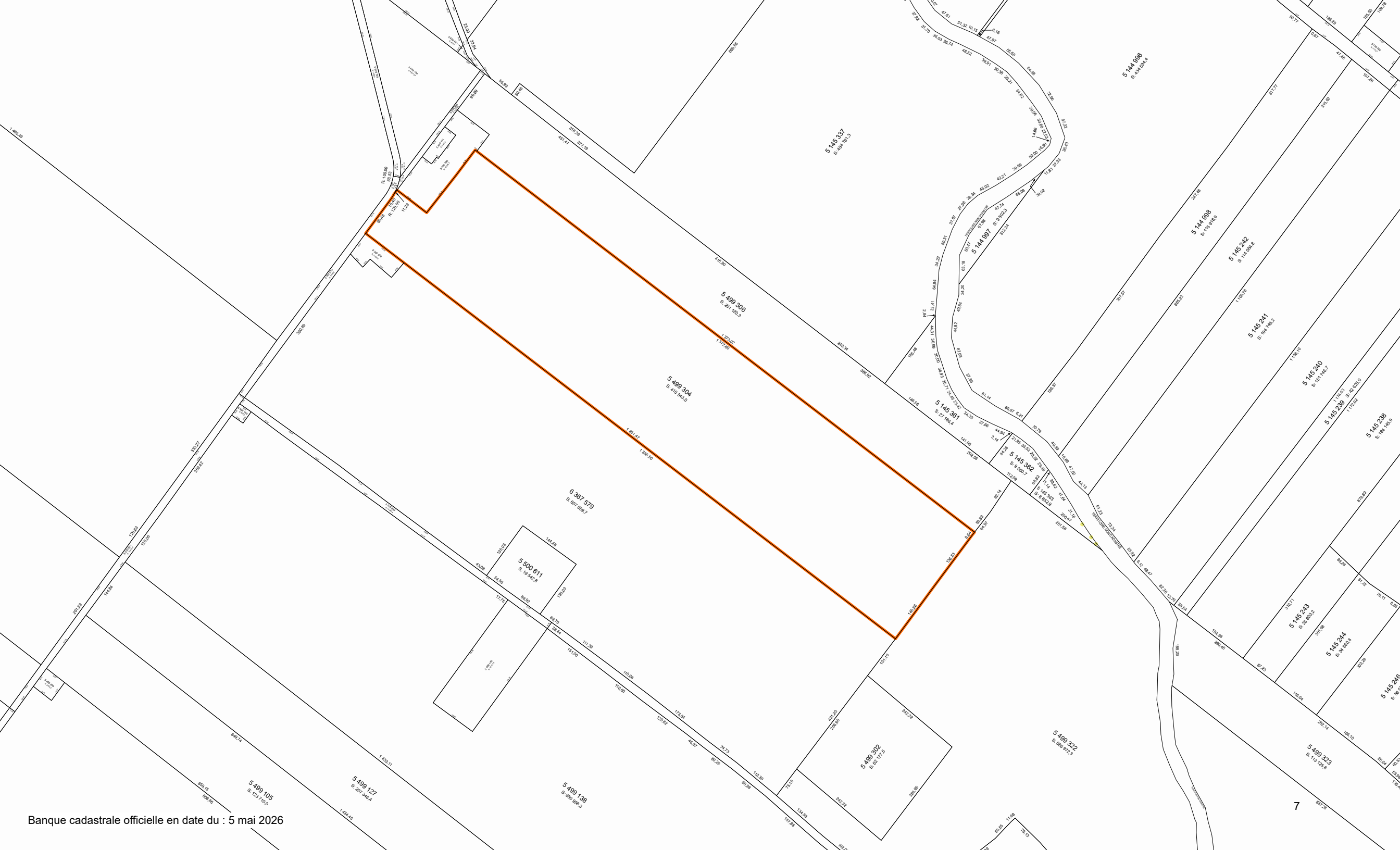

CPTAQ

Vue aérienne

Adresse :
7613 Rang Hince,
St-Rémi-de-Tingwick (Qc)
G0P 1J0

Lot : 5 499 304



Aspects légaux :

1. Cette carte contient des informations qui ont été préparées pour des fins administratives uniquement.
2. Cette matrice n'a aucune valeur légale et ne vous permet aucun droit de certification des limites cadastrales sur une propriété.
3. Source : https://geoegl.msp.gouv.qc.ca/igo/cptaq_demeter/