

CPTAQ

Vue aérienne

Adresse :
1415 2^e rang Sud
Weedon (Qc) J0B 3J0

Lot :
Partie du lot 3 903 263
(nouveau lot de 5 000 m² à
venir)

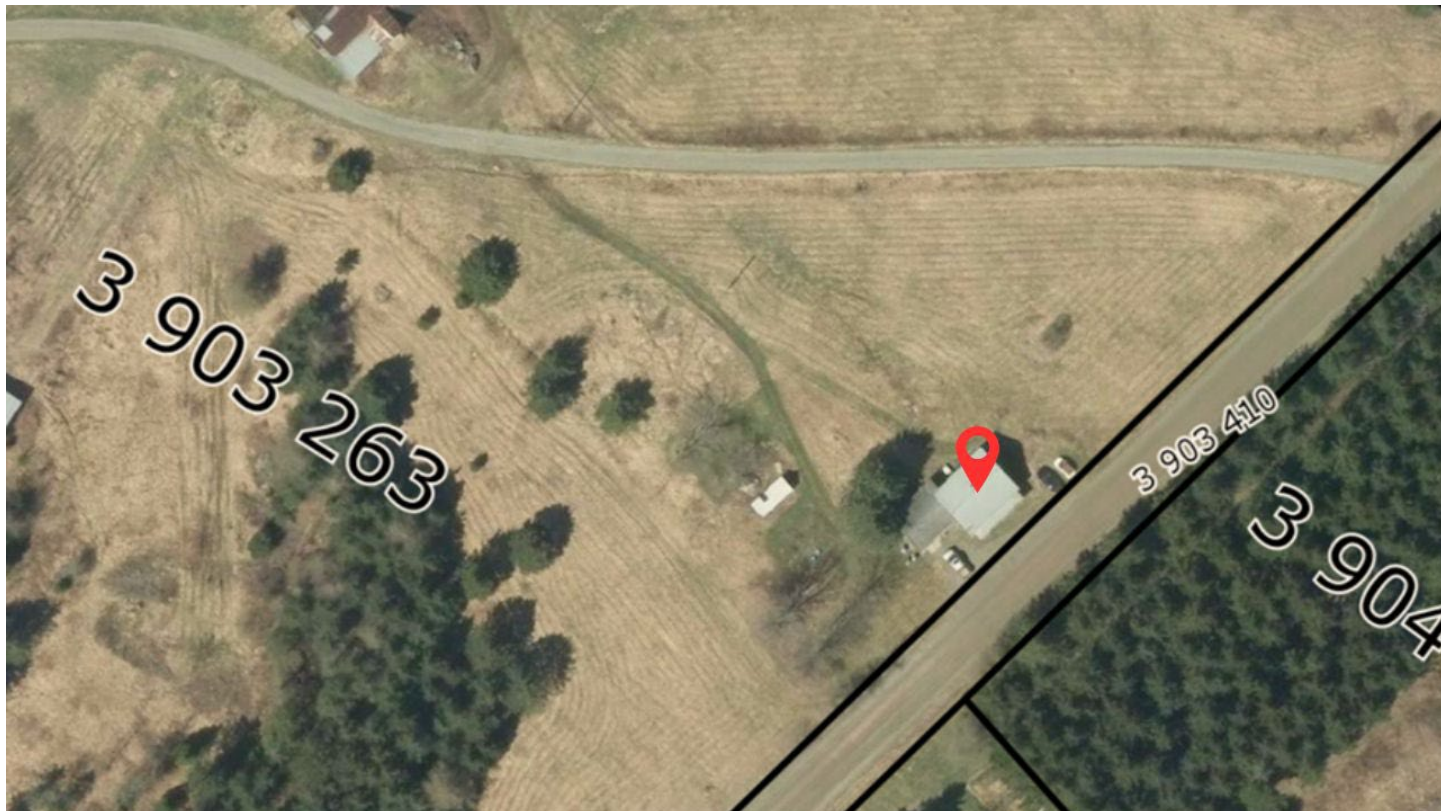

Aspects légaux :

1. Cette carte contient des informations qui ont été préparées pour des fins administratives uniquement.
2. Cette matrice n'a aucune valeur légale et ne vous permet aucun droit de certification des limites cadastrales sur une propriété.
3. Source : https://geoegl.msp.gouv.qc.ca/igo/cptaq_demeter/