ANNEXE A1

Adresse :
Chemin Sainte-Anne
Lévis QC G7A 2P7

No de lot :
2 848 528

DÉCLARATIONS DU VENDEUR :

1. **PROJET DE LOI NO.86 :** Cette propriété fait partie des propriétés où le projet de loi 86 est en vigueur. Afin d'en faire l'achat, certaines règles s'appliquent. L'acheteur a donc 10 jours suivant l'acceptation de la promesse d'achat afin de démontrer officiellement au vendeur qu'il est en mesure d'acheter la propriété en suivant la réglementation ministérielle (soit en son nom personnel ou prouver qu'il est producteur agricole) et s'assurer que la destination qu'il souhaite en faire soit autorisée. Si l'acheteur est dans l'impossibilité de démontrer le tout dans les délais, le vendeur pourra rendre la présente promesse d'achat nulle et non avenue pour cette raison. Il devra en aviser l'acheteur par écrit, dans les 5 jours suivants l'expiration du délai mentionné ci-dessus. La présente promesse d'achat deviendrait alors nulle et non avenue à compter du moment de la réception, par L'ACHETEUR, de l'annulation.

2. **LA GARANTIE :** La présente vente est faite sans garantie légale de qualité, aux risques et périls de l'acheteur.

3. **CONTRATS DE LOCATION:** Le vendeur déclare ne rien avoir en location.

4. **INCLUSIONS :** La section de la clause 11.2 qui stipule *"à les laisser libres de tout bien non inclus à la présente promesse d'achat ou qui n'est pas pris en charge par l'acheteur, à défaut de quoi l'acheteur pourra les faire enlever aux frais du vendeur..."*est remplacée par celle-ci :

   Tout ce qui restera sur la propriété à la date de la prise de possession sera réputé appartenir à l'acheteur à moins d'une entente écrite entre le vendeur et l'acheteur. Le tout étant donné sans garantie légale de qualité ou de fonctionnement, aux risques et périls de l'acheteur.

5. **SUPERFICIE :** Superficie et mesures de la terre vendue selon le cadastre municipal, terre non arpentée, sans garantie de contenance, et vendue telle que vue. Le vendeur ne fournira pas de document d'arpentage ou piquetage pour cette vente. L'acheteur s'en déclare satisfait.

6. **ZONAGE AGRICOLE :** L'acheteur reconnaît que le lot vendu est situé dans une zone agricole, que ce lot est assujetti à certaines dispositions de la *Loi sur la protection du territoire et des activités agricoles* et qu'il ne pourra utiliser ce lot à une fin autre que l'agriculture à moins qu'il n'obtienne l'autorisation de la Commission de protection du territoire agricole ou qu'il puisse se prévaloir de droits prévus dans la Loi. De ce fait, l'acheteur est entièrement responsable de s'assurer de la faisabilité de son ou ses projets qu'il entend faire avec la propriété ci-haut mentionnée. Si l'acheteur veut du temps supplémentaire pour faire ses vérifications, il devra ajouter une clause à la promesse d'achat. Si aucune clause n'est ajoutée, c'est que l'acheteur s'en déclare satisfait.

7. **DÉNOMBREMENT ÉRABLES / ENTAILLES :** Aucun dénombrement n'a été fait pour les érables et/ou ses entailles potentielles. Cela est vendu tel que vu. Il n'existe aucun document attestant le nombre d'entailles ou d'érables potentielles. Ces nombres sont des estimés donnés de bonne foi par le vendeur. L'acheteur le comprend et s'en déclare satisfait.

8. ZONE HUMIDE : Il y aurait une zone humide sur la terre. De ce fait, l'acheteur est entièrement responsable de s'assurer de la faisabilité de son ou ses projets qu'il entend faire avec la propriété ci-haut mentionnée. Si l'acheteur veut du temps supplémentaire pour faire ses vérifications, il devra ajouter une clause à la promesse d'achat. Si aucune clause n'est ajoutée, c'est que l'acheteur s'en déclare satisfait.

9. SERVITUDES : Le vendeur déclare que l'immeuble est l'objet des servitudes d'utilité publique pour le transport et la distribution des services d'électricité, de téléphone, de télécommunication et de câblodistribution et des servitudes suivantes :

   - Servitude en faveur d'Hydro-Québec suivant acte enregistré au bureau de la division d'enregistrement de Lévis, sous le numéro 138 215.

   - Servitude de droit de passage en faveur dudit immeuble, tel qu'il appert de l'acte enregistré au bureau de la division d'enregistrement de Lévis, sous le numéro 304 989.

Date : 02-04-2026

Par la présente, je déclare avoir pris connaissance de ce document et m'en déclarer satisfait.

PA_____

_____	_____	_____	_____
Acheteur 1	**Date**	**Vendeur 1**	**Date**
_____	_____	_____	_____
Acheteur 2	**Date**	**Vendeur 2**	**Date**

Toute reproduction et/ou modification, en tout ou en partie, est interdite sans l'autorisation écrite de Maxxum 100 centre inc. Si lors d'une promesse d'achat, vous souhaitez exclure ou modifier certaines clauses, vous devez en aviser les courtiers inscripteurs, raturer la clause, la réécrire en rouge et faire initialer vos clients afin que vos intentions soient claires entre toutes les parties. Toute modification au document à l'aide d'un logiciel comme Adobe est strictement interdite.

Projet de loi no. 86

Adresse :
Chemin Sainte-Anne
Lévis QC G7A 2P7

Lot :
2 848 528

Ville de Lévis comprise dans le Groupe A

Aspects légaux :

1. Cette carte contient des informations qui ont été préparées pour des fins administratives uniquement.
2. Source : https://demeter.cptaq.gouv.qc.ca/

Milieu Humide

Adresse :
Chemin Sainte-Anne
Lévis QC G7A 2P7

Lot :
2 848 528

Aspects légaux :

1. Cette carte contient des informations qui ont été préparées pour des fins administratives uniquement.
2. Cette matrice n'a aucune valeur légale et ne vous permet aucun droit de certification des limites cadastrales sur une propriété.
3. Source : https://www.canards.ca/endroits/quebec/cartographie-detaillee-des-milieux-humides-du-quebec/

CPTAQ
Vue aérienne

Adresse :
Chemin Sainte-Anne
Lévis QC G7A 2P7

Lot :
2 848 528

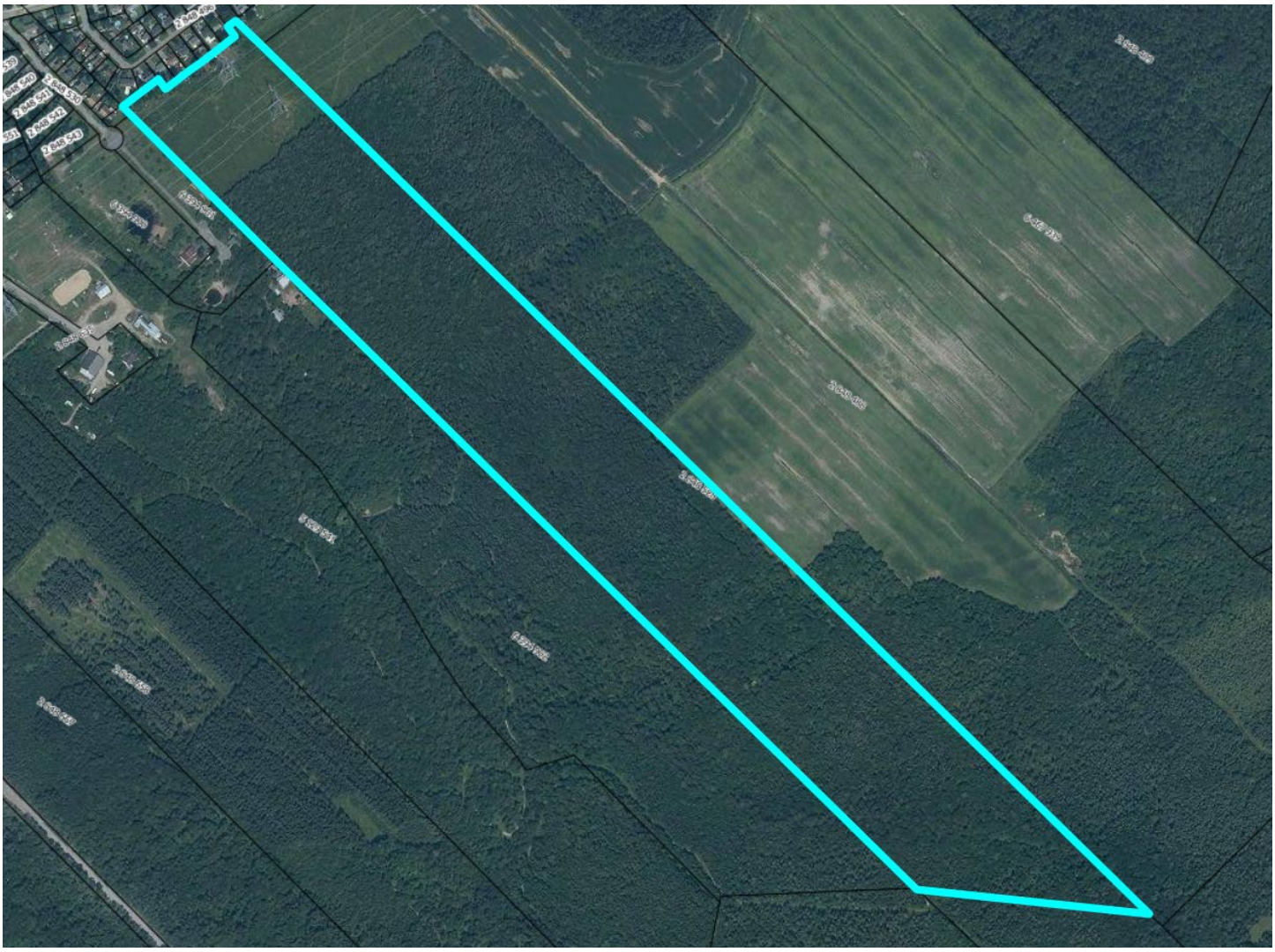

Aspects légaux :

1. Cette carte contient des informations qui ont été préparées pour des fins administratives uniquement.
2. Cette matrice n’a aucune valeur légale et ne vous permet aucun droit de certification des limites cadastrales sur une propriété.
3. Source : https://geoegl.msp.gouv.qc.ca/igo/cptaq_demeter/?

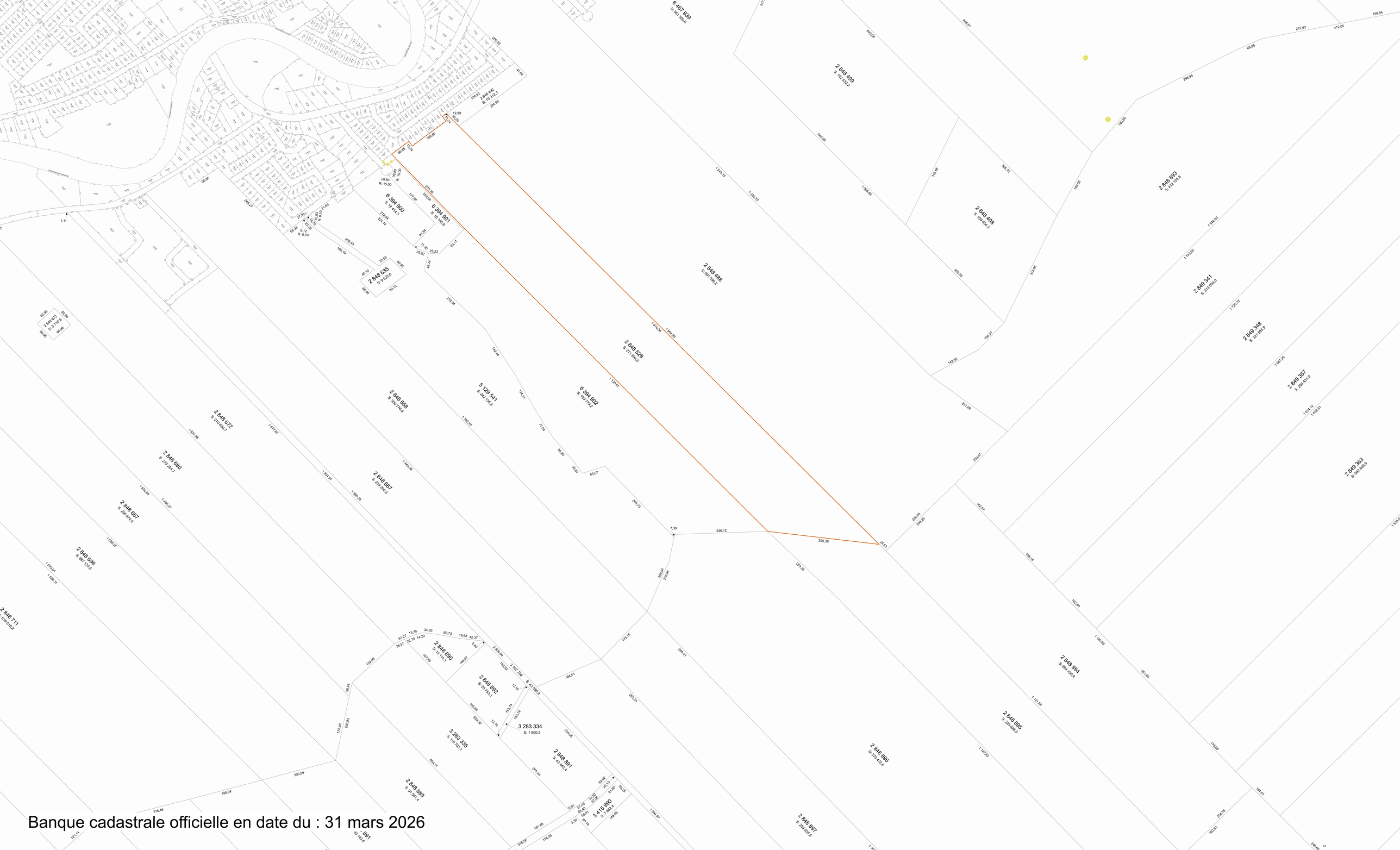

Banque cadastrale officielle en date du : 31 mars 2026