

CPTAQ
Article 59
Vue aérienne

Adresse :
Route 161,
St-Christophe-d'Arthabaska,
G6S 0K4, QC

Lot(s) :
5 145 660
5 145 761

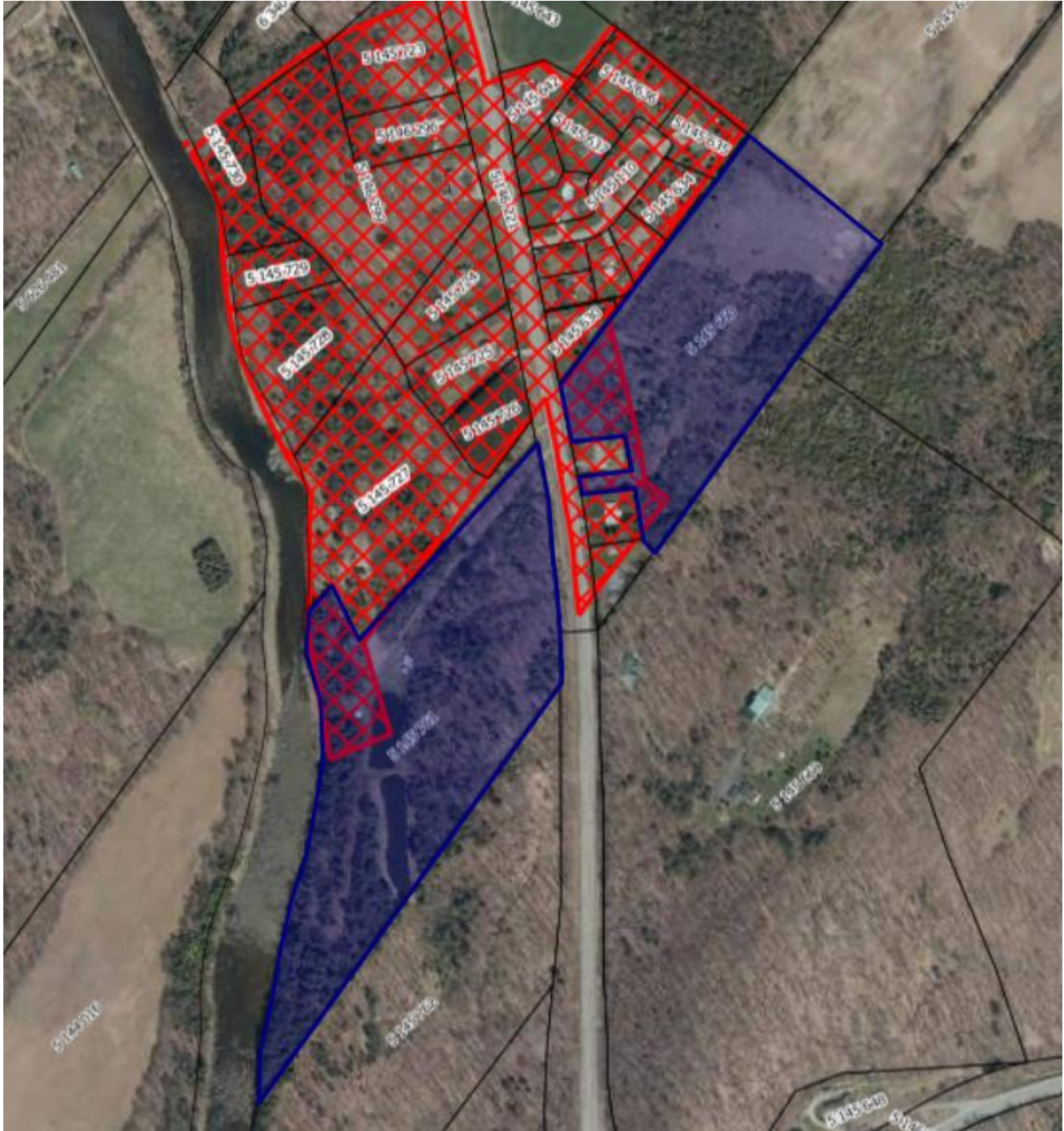

Aspects légaux :

1. Cette carte contient des informations qui ont été préparées pour des fins administratives uniquement.
2. Cette matrice n'a aucune valeur légale et ne vous permet aucun droit de certification des limites cadastrales sur une propriété.
3. Source : https://geoegl.msp.gouv.qc.ca/igo/cptaq_demeter/