

ANNEXE A1

Adresse :
1033 rang 9,
St-Léonard-d'Aston,
QC, J0C 1M0

No de lots :
5 231 207
5 232 364

| <u>INCLUSIONS</u> | <u>EXCLUSIONS</u> |
|---|---|
| <ul style="list-style-type: none">• Luminaires• Rideaux• Génératrice sur roue de marque Yamaha <p><i>Lesquelles sont vendues sans garantie légale de qualité, aux risques et périls de l'acheteur</i></p> | <ul style="list-style-type: none">• N/A |

DÉCLARATIONS DU VENDEUR :

1. **LA GARANTIE :** La présente vente est faite sans garantie légale de qualité, aux risques et périls de l'acheteur.
2. **CONTRATS DE LOCATION:** Le vendeur déclare ne rien avoir en location.
3. **INCLUSIONS :** La section de la clause 11.2 qui stipule "*à les laisser libres de tout bien non inclus à la présente promesse d'achat ou qui n'est pas pris en charge par l'acheteur, à défaut de quoi l'acheteur pourra les faire enlever aux frais du vendeur...*" est remplacée par celle-ci:
Tout ce qui restera sur la propriété à la date de la prise de possession sera réputé appartenir à l'acheteur à moins d'une entente écrite entre le vendeur et l'acheteur. Le tout étant donné sans garantie légale de qualité ou de fonctionnement, aux risques et périls de l'acheteur.
4. **MONTANT DE VENTE PLUS TAXES :** Le montant de vente est plus les taxes applicables. La présente propriété est taxable, en tout ou en partie étant donné qu'elle effectue soit des opérations commerciales agricoles et/ou forestières et est vendue comme telle. De ce fait, la vente sera taxable (en tout ou en partie selon le cas).
5. **POÊLES, FOYERS ET/OU CHEMINÉES :** Le ou les poêles, foyers, appareils à combustion et la ou les cheminées sont vendus sans garantie quant à leur conformité à la réglementation applicable ainsi qu'aux exigences imposées par les compagnies d'assurances.
6. **PUITS | EAU :** Aucun document de conformité, aucune facture ou autre concernant le puits, vendu tel quel. Si l'acheteur le désire, celui-ci peut faire faire un test d'eau (quantité et qualité en remplissant le formulaire EAU avec le courtier lors d'une promesse d'achat).
7. **SUPERFICIE :** Superficie et mesures de la terre vendue selon le cadastre municipal, terre non arpentée, sans garantie de contenance, et vendue telle que vue. Le vendeur fournira à l'acheteur lors de la signature de l'acte de vente chez le notaire, un certificat de localisation uniquement pour les bâtiments et non pour la propriété en entier (environ 5000m²).

8. **SUPERFICIE BOIS** : La superficie en bois provient d'un estimé calculé à l'aide de l'outil de superficie sur le site de la CPTAQ. Ces superficies en culture et/ou en bois sont vendues telle que vue sans garantie de superficie.
9. **ZONAGE AGRICOLE** : L'acheteur reconnaît que le lot vendu est situé dans une zone agricole, que ce lot est assujetti à certaines dispositions de la *Loi sur la protection du territoire et des activités agricoles* et qu'il ne pourra utiliser ce lot à une fin autre que l'agriculture à moins qu'il n'obtienne l'autorisation de la Commission de protection du territoire agricole ou qu'il puisse se prévaloir de droits prévus dans la Loi. De ce fait, l'acheteur est entièrement responsable de s'assurer de la faisabilité de son ou ses projets qu'il entend faire avec la propriété ci-haut mentionnée. Si l'acheteur veut du temps supplémentaire pour faire ses vérifications, il devra ajouter une clause à la promesse d'achat. Si aucune clause n'est ajoutée, c'est que l'acheteur s'en déclare satisfait.
10. **RÉPARTITION DU PRIX DE VENTE** : La répartition du prix de vente sera fournie par le vendeur et/ou son comptable au notaire instrumentant la vente.
11. **ZONE HUMIDE** : Il y aurait une zone humide sur la terre. De ce fait, l'acheteur est entièrement responsable de s'assurer de la faisabilité de son ou ses projets qu'il entend faire avec la propriété ci-haut mentionnée. Si l'acheteur veut du temps supplémentaire pour faire ses vérifications, il devra ajouter une clause à la promesse d'achat. Si aucune clause n'est ajoutée, c'est que l'acheteur s'en déclare satisfait.
12. **ZONE FERROVIAIRE** : Il y a une ligne de réseau ferroviaire qui passe sur la propriété. De ce fait, l'acheteur est entièrement responsable de s'assurer de la faisabilité de son ou ses projets/constructions qu'il entend faire avec la propriété ci-haut mentionnée. Si l'acheteur veut du temps supplémentaire pour faire ses vérifications, il devra ajouter une clause à la promesse d'achat. Si aucune clause n'est ajoutée, c'est que l'acheteur s'en déclare satisfait.
13. **SERVITUDES** : Le vendeur déclare que l'immeuble n'est l'objet d'aucune servitude sauf et excepté, qu'il existe des servitudes d'utilité publique pour le transport et la distribution des services d'électricité, de téléphone, de télécommunication et de câblodistribution.
- Sujet à des servitudes de Shawinigan Water and Power #39546 et #39547
14. **FOSSE SEPTIQUE ET CHAMP D'ÉPURATION** : Selon nos conversations avec la municipalité, la fosse septique et le champ d'épuration seraient conçus pour 3 chambres ou pour une capacité de 750 gallons. Celles-ci dateraient de 2005. L'acheteur les accepte dans leur état actuel à son entière satisfaction et à ses risques et périls.

Date : 05-02-2026

Par la présente, je déclare avoir pris connaissance de ce document et m'en déclarer satisfait.

PA _____

Acheteur 1

Date

Vendeur 1

Date

Acheteur 2

Date

Vendeur 2

Date

*Toute reproduction et/ou modification, en tout ou en partie, est interdite sans l'autorisation écrite de Maxxum 100 centre inc. Si lors d'une promesse d'achat, vous souhaitez exclure ou modifier certaines clauses, vous devez en aviser les courtiers inscripteurs, raturer la clause, la réécrire en **rouge** et faire initialer vos clients afin que vos intentions soient claires entre toutes les parties. Toute modification au document à l'aide d'un logiciel comme Adobe est strictement interdite.*



Réseau Ferroviaire

Adresse :
1033 rang 9,
St-Léonard-d'Aston,
QC, J0C 1M0

Lot(s) :
5 231 207
5 232 364

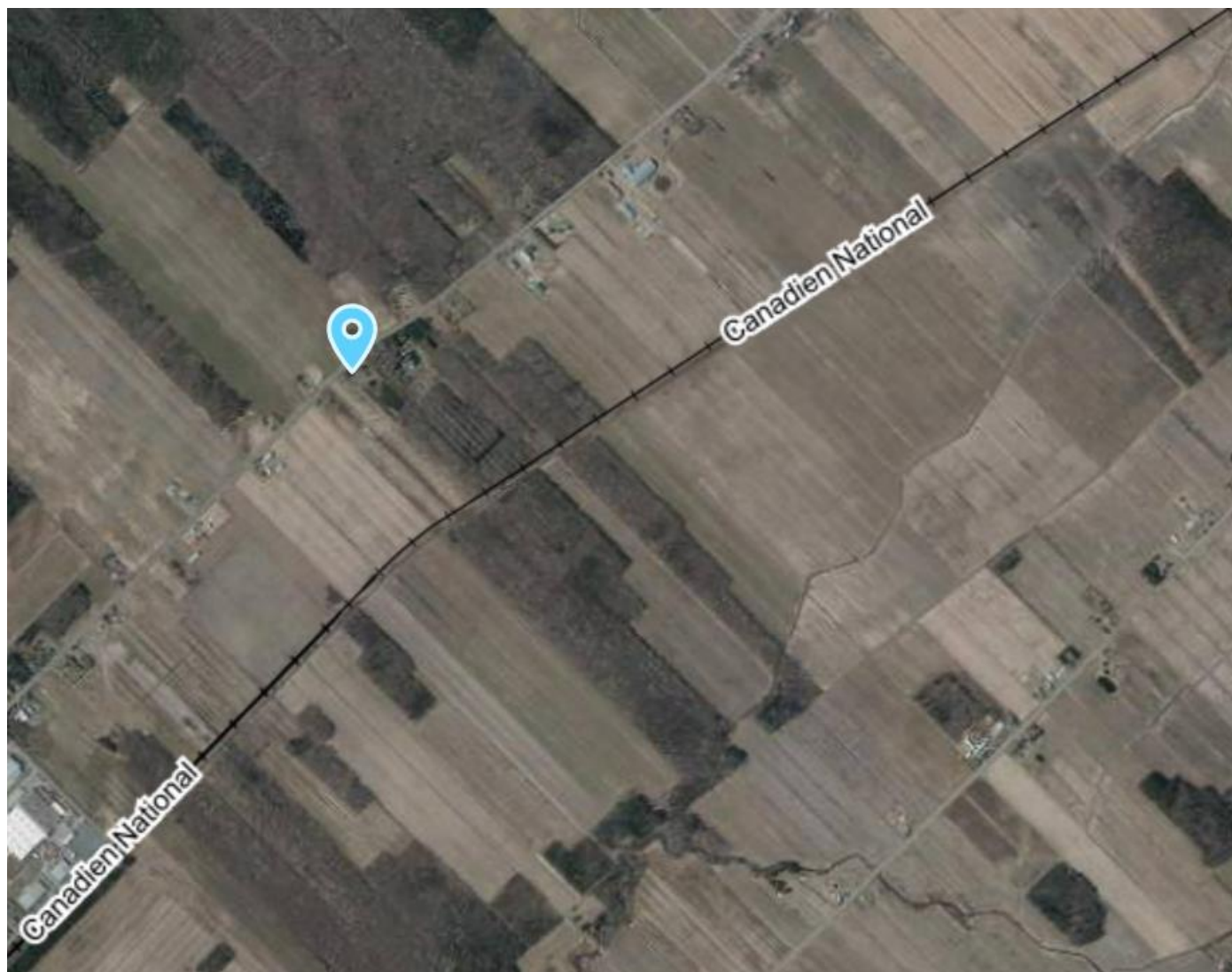

Aspects légaux :

1. Cette carte contient des informations qui ont été préparées pour des fins administratives uniquement.
2. Cette matrice n'a aucune valeur légale et ne vous permet aucun droit de définir officiellement une zone de trafic ferroviaire.
3. Source : Gouvernement du Canada : https://geoegl.msp.gouv.qc.ca/igo2/aperçu-qc/?context=mtq&visiblelayers=reseau_chfer_qc

Milieu Humide

Adresse :
1033, 9^e rang,
St-Léonard-d'Aston, QC

Lot(s) :
5 231 207
5 232 364



Aspects légaux :

1. Cette carte contient des informations qui ont été préparées pour des fins administratives uniquement.
2. Cette matrice n'a aucune valeur légale et ne vous permet aucun droit de certification des limites cadastrales sur une propriété.
3. Source : [Environnement, Lutte contre les changements climatiques, Faune et Parcs](#)

CPTAQ

Vue aérienne

Adresse :
1033, 9^e rang,
St-Léonard-d'Aston, QC

Lot(s) :
5 231 207
5 232 364



Aspects légaux :

1. Cette carte contient des informations qui ont été préparées pour des fins administratives uniquement.
2. Cette matrice n'a aucune valeur légale et ne vous permet aucun droit de certification des limites cadastrales sur une propriété.
3. Source : https://geoegl.msp.gouv.qc.ca/igo/cptaq_demeter/



