Municipalité : Sainte-Victoire-de-Sorel

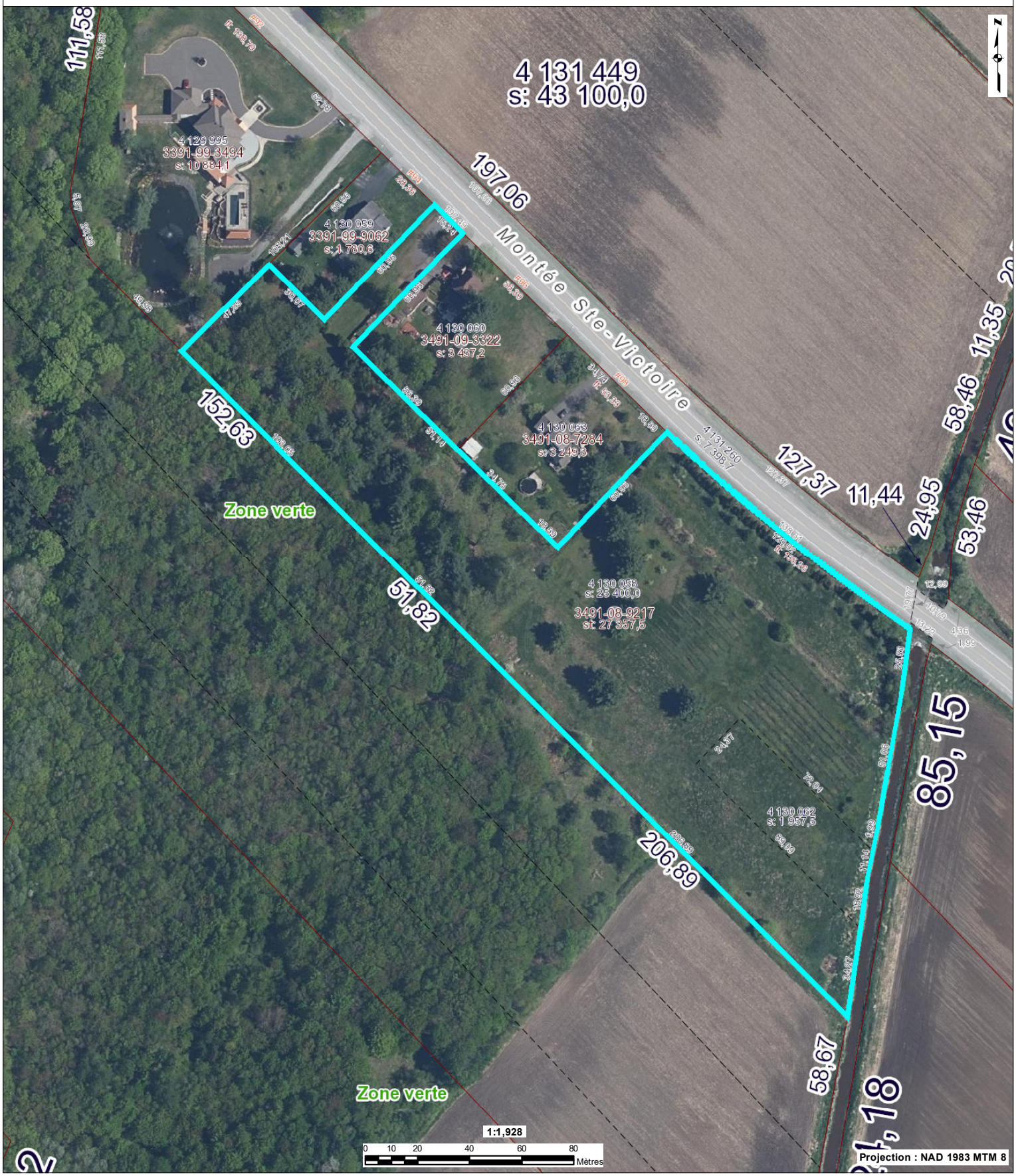

Les informations contenues dans le présent site Internet sont la propriété de la municipalité de Sainte-Victoire-de-Sorel et sont destinées à l'usage exclusif de ses employé(e)s pour fins de consultation ou étude. La municipalité de Sainte-Victoire-de-Sorel ne se porte aucunement garante de quelque document, donnée ou information contenus sur le présent site Internet. De plus, en cas de divergence entre un texte officiel et le contenu de ce site, le texte officiel a préséance. Copie de tout texte officiel peut être obtenu, moyennant des frais raisonnables, auprès de la mairie de la municipalité de Sainte-Victoire-de-Sorel. Données produites par : Municipalité de Sainte-Victoire-de-Sorel. Date de la dernière mise à jour : 2024-03-05

AZIMUT

Le système d'information géographique est diffusé par : GOnet

© Groupe de géomatique AZIMUT inc., 1998 - 2024. Tous droits réservés.

Imprimé le : 24 avril 2024 à 14:35:46

Auteur : Utilisateur public

517, rang Sud
Sainte-Victoire-de-Sorel, Québec J0G 1T0
Téléphone : 450 782-3111 Télécopieur : 450 782-2687
CÉ : info@saintevictoiredesorel.qc.ca
www.saintevictoiredesorel.qc.ca