

# ANNEXE A1

Adresse :  
Rang des Pointes  
Saint-Tite (Québec)  
GOX 3H0

No de lots :  
4 525 244  
5 084 633  
5 084 634

---

## DÉCLARATIONS DU VENDEUR :

1. **SANS GARANTIE LÉGALE** : La présente vente est faite sans garantie légale de qualité, aux risques et périls de l'acheteur.
2. **INCLUSIONS** : Tout ce qui restera sur la propriété à la date de la prise de possession sera réputé appartenir à l'acheteur à moins d'une entente écrite entre le vendeur et l'acheteur. Le tout étant vendu sans garantie légale de qualité ou de fonctionnement, aux risques et périls de l'acheteur.
3. **VENTE TAXABLE** : La présente propriété est taxable, en tout ou en partie étant donné qu'elle effectue soit des opérations commerciales agricoles et/ou forestières et est vendue comme telle. De ce fait, la vente sera taxable (en tout ou en partie selon le cas, voir avec votre notaire et /ou comptable).
4. **SUPERFICIE** : Superficie et mesures de la terre vendue selon le cadastre municipal, terre non arpentée, sans garantie de contenance, et vendue telle que vue. Le vendeur ne fournira pas de document d'arpentage, ni aucun certificat de localisation ou piquetage pour cette vente. L'acheteur s'en déclare satisfait.
5. **SUPERFICIE EN CULTURE**: La superficie en culture de 57,40 acres provient du plan de terre (voir ci-joint).
6. **DRAINAGE** : La terre n'est pas drainée.
7. **DÉNOMBREMENT** : Aucun dénombrement n'a été fait pour les érables et/ou ses entailles potentielles. Cela est vendu tel que vu. Il n'existe aucun document attestant le nombre d'entailles ou d'érables potentielles. Ces nombres sont des estimations données de bonne foi par le vendeur. L'acheteur le comprend et s'en déclare satisfait.
8. **CRÉDIT DU MAPAQ** : Pour le montant des taxes municipales, s'il y a un crédit de taxes du MAPAQ, la réduction est incluse dans le montant de taxes affiché par le courtier.
9. **ZONAGE AGRICOLE** : L'acheteur reconnaît que le lot vendu est situé dans une zone agricole, que ce lot est assujéti à certaines dispositions de la *Loi sur la protection du territoire et des activités agricoles* et qu'il ne pourra utiliser ce lot à une fin autre que l'agriculture à moins qu'il n'obtienne l'autorisation de la Commission de protection du territoire agricole ou qu'il puisse se prévaloir de droits prévus dans la Loi. De ce fait, l'acheteur est entièrement responsable de s'assurer de la faisabilité de son ou ses projets qu'il entend faire avec la propriété ci-haut mentionnée.
10. **ZONE INONDABLE** : Il y aurait une zone inondable sur la propriété. De ce fait, l'acheteur est entièrement responsable de s'assurer de la faisabilité de son ou ses projets qu'il entend faire avec la propriété ci-haut mentionnée. Le vendeur ainsi que le courtier se dégagent de toutes responsabilités et l'acheteur s'en déclare satisfait. (Voir plan ci-joint)

11. **SERVITUDES** : Le vendeur déclare que l'immeuble est grevé d'une servitude de passage pour l'exploitation des parcelles de terrain, aux termes d'un acte reçu devant Me Jean-Baptiste Moussette, notaire, le 2 août 1944, dont copie a été publiée au bureau de la publicité des droits de la circonscription foncière de Champlain, le 4 août 1944, sous le numéro 117 867.

Date : 22-02-24

**Par la présente, je déclare avoir pris connaissance de ce document et m'en déclarer satisfait.**

PA \_\_\_\_\_

\_\_\_\_\_  
Acheteur 1

\_\_\_\_\_  
Date

\_\_\_\_\_  
Vendeur 1

\_\_\_\_\_  
Date

\_\_\_\_\_  
Acheteur 2

\_\_\_\_\_  
Date

\_\_\_\_\_  
Vendeur 2

\_\_\_\_\_  
Date

*Toute reproduction et/ou modification, en tout ou en partie, est interdite sans l'autorisation écrite de Maxxum 100 centre inc. Si lors d'une promesse d'achat, vous souhaitez exclure ou modifier certaines clauses, vous devez en aviser les courtiers inscripteurs, raturer la clause, la réécrire en rouge et faire initialer vos clients afin que vos intentions soient claires entre toutes les parties. Toute modification au document à l'aide d'un logiciel comme Adobe est strictement interdite.*







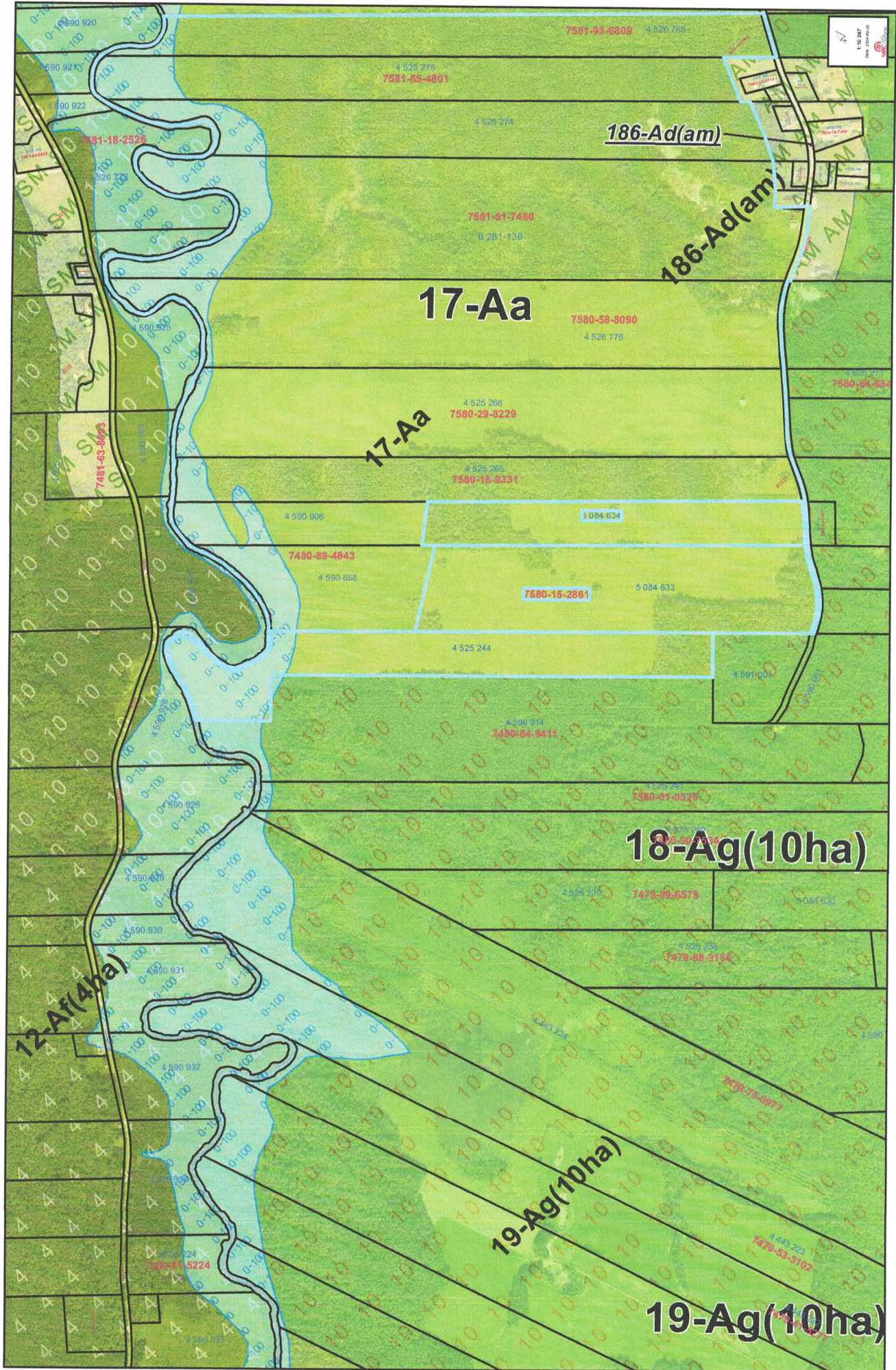



# CPTAQ

## Vue aérienne

Adresse :  
Rang des Pointes  
Saint-Tite (Québec)  
G0X 3H0

Lot(s) :  
4 525 244  
5 084 633  
5 084 634

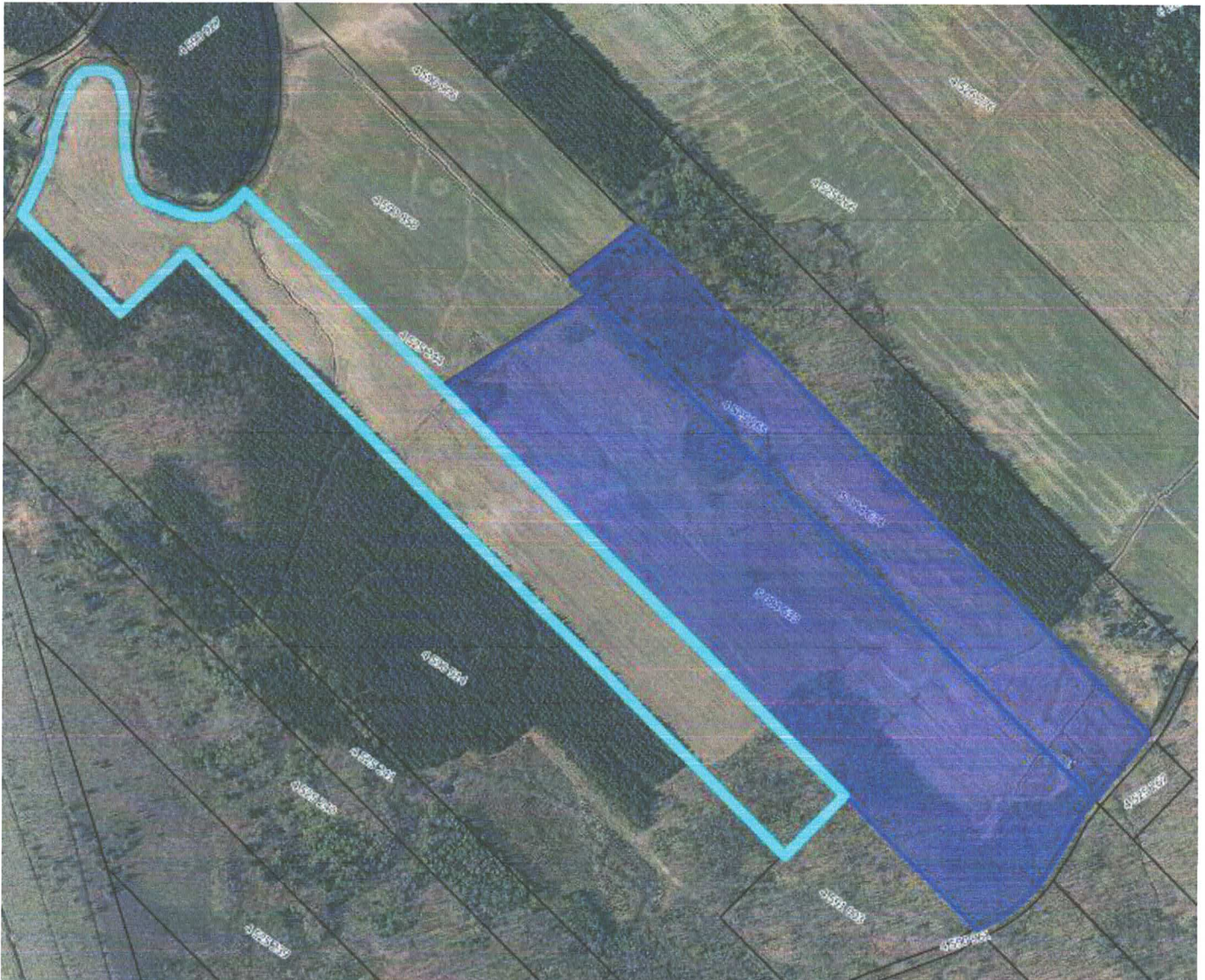

### Aspects légaux :

1. Cette carte contient des informations qui ont été préparées pour des fins administratives uniquement.
2. Cette matrice n'a aucune valeur légale et ne vous permet aucun droit de certification des limites cadastrales sur une propriété.
3. Source : [https://geoegl.msp.gouv.qc.ca/igo/cptaq\\_demeter/](https://geoegl.msp.gouv.qc.ca/igo/cptaq_demeter/)

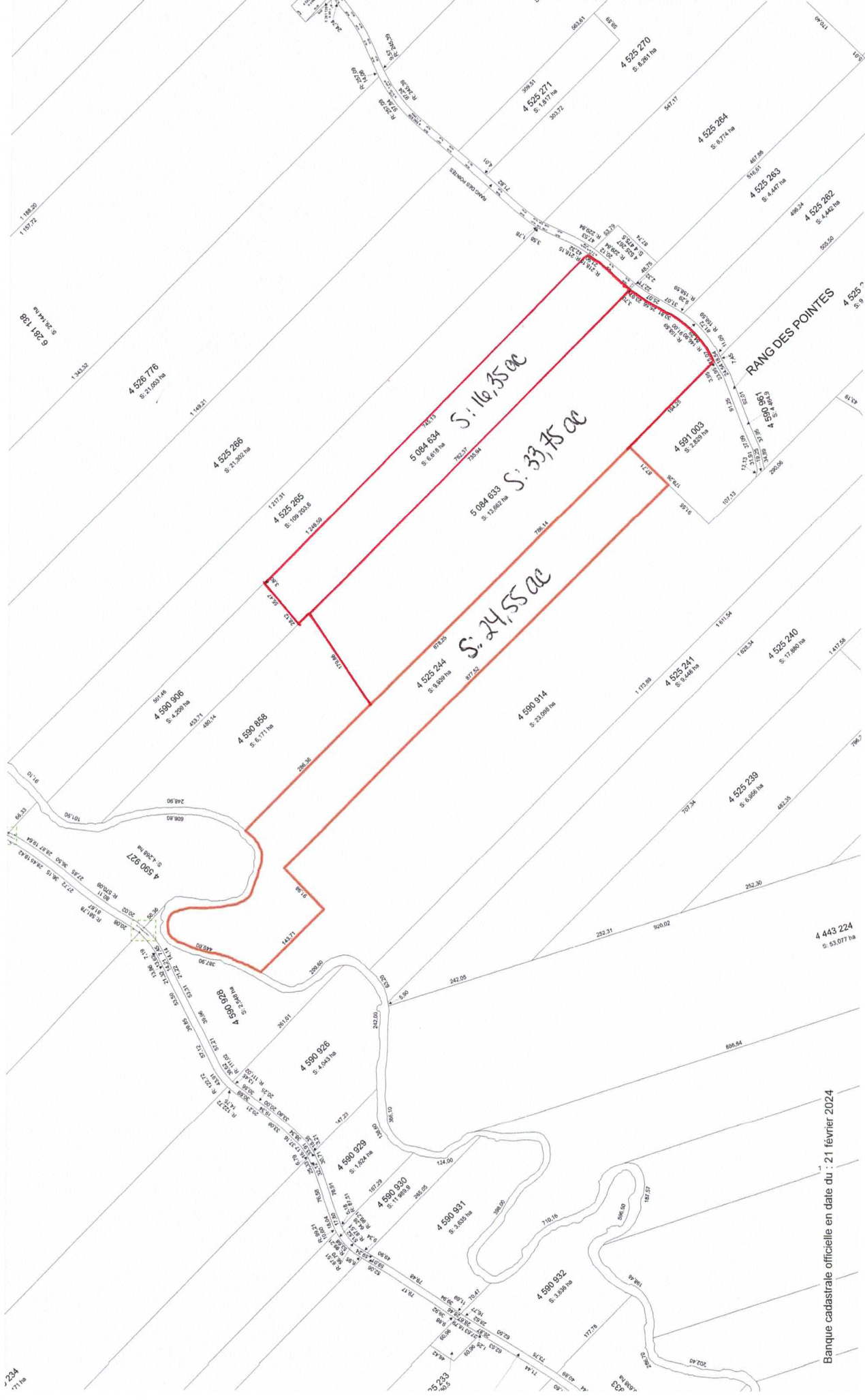

Banque cadastrale officielle en date du : 21 février 2024