

PLAN D'AMÉNAGEMENT FORESTIER

IDENTIFICATION DU PRODUCTEUR

NOM:	
ADRESSE:	530, ROUTE 261
VILLE:	ST-SYLVERE, QC
CODE POSTAL:	G0Z-1H0
TEL:	
N ^o .PRODUCTEUR:	00000000
REPR. AUTORISÉ:	



Le Groupement Forestier de Nicolet-Yamaska inc.

9500, boulevard du Parc Industriel, Bécancour (Québec) G9H 3P2
Téléphone : (819) 297-2384 / 297-2544 Télécopieur : (819) 297-2545
Courriel : gfny@tlb.sympatico.ca

**Un leader dans
l'aménagement de vos forêts !**



**Le Groupement forestier
de Nicolet-Yamaska Inc.**

Plan d'aménagement forestier

1742222090624

OBJECTIFS DU PLAN D'AMÉNAGEMENT FORESTIER

Le plan d'aménagement forestier a deux objectifs:

- permettre au producteur forestier de bien mettre son boisé en valeur en le lui faisant mieux connaître et en l'aidant à mieux planifier ses travaux forestiers (le respect du plan d'aménagement forestier est essentiel pour l'obtention d'un remboursement de taxes).
- permettre à l'agence de protéger les investissements dans les forêts privées en planifiant et en rationalisant la mise en valeur des boisés

1- LOCALISATION DE LA SUPERFICIE A VOCATION FORESTIÈRE

Propriété numéro :	01				
No. de producteur forestier:	00000000				
Municipalité régionale de comté (MRC):	BECANCOUR		Code:	380	
Municipalité :	ST-SYLVERE (SDS)		Code:	38005	
Cadastre:	STE-GERTRUDE		Code:	3703	

Unité d'évaluation	No. du lot	Rang	Zone	Sup. tot. approx.	Sup.à vocation for. approx.
0623-15-8055	509 P	RANG XIII13	V:vert	22,3	15,2
0623-15-8055	532P	RANG XIV14	V:vert	20,6	8,2
				42,9	23,4

2-OBJECTIFS DU PROPRIÉTAIRE FORESTIER

<input checked="" type="checkbox"/>	Production forestière	<input checked="" type="checkbox"/>	Protection de la faune
<input type="checkbox"/>	Production d'arbre de Noël	<input checked="" type="checkbox"/>	Utilisation à des fins récréatives
<input type="checkbox"/>	Acériculture		

Remarques: Les travaux indiqués dans ce plan d'aménagement ne disponibilisent pas une aide financière ni ne remplace l'obligation d'obtenir un permis de coupe suivant les règlements de la M.R.C.

Le peuplement 1 est situé sur un milieu humide non altéré, zone sensible, éviter de perturber l'écosystème fragile par des interventions inadéquates. Deux cours d'eau traversent le peuplement 5, conserver les bandes de protection adéquates.

4-DESCRIPTION DE LA FORÊT / DONNÉES FORESTIÈRES ET REMARQUES

No. du producteur forestier: 00000000 Propriété no. 01

Description sommaire						Remarques	
No. peup.	Type de peuplement Essences principales	Superf. approx. (ha)	Densité **	classe Hauteur (m)	Âge (ans)	Peuplements	Travaux
01	Feuillus sur station humide AUR/ERR/BOG/ / /	3,4	C	8	40	Ce peuplement est situé sur un milieu humide non altéré, zone sensible, éviter de perturber l'écosystème fragile par des interventions inadéquates. Bon potentiel faunique.	
02	Feuillus d'essences intolérantes ERR/ / / / /	1,3	B	10	30	Peuplement de faible qualité et potentiel. Terrain humide. Bon potentiel faunique.	Au point de vue d'un aménagement forestier intensif, un réseau de drainage sera nécessaire avant la mise en terre des plants.
03	Erablière rouge ERR/BOG/ / / /	2,8	C	15	40	Régénération de SAB s'installe.	Récupérer le BOG et les ERR de faible qualité afin d'enrichir en feuillus adaptés au site.
04	Résineux à Thuya THO/ERR/SAB/EPB/ /	0,7	C	15	50	Régénération de SAB s'installe.	Coupe d'assainissement. Quelques THO avec trous de pique bois pourraient être récupérés.
05	Agricole abandonné / / / / /	6,2					Une demande de reboisement à l'agronome est effectuée afin de reboiser ce site improductif. Aucune préparation de terrain à prévoir.
06	Feuillus sur station humide BOG/ERR/AUR/ / /	5,2	B	8	40	Peuplement de faible qualité et potentiel. Terrain humide. Ce peuplement est situé sur un milieu humide altéré (fossés de drainage dans les deux lignes de lots.	Au point de vue d'un aménagement forestier intensif, un réseau de drainage sera nécessaire avant la mise en terre des plants.
07	Pessière à épinette EPN/THO/BOG/ / /	1,0	B	15	50	Les tiges ont généralement un faible diamètre. Enracinement superficiel. Faible régénération.	Travaux hivernaux et avec un faible prélèvement afin d'éviter de créer un chablis. Le drainage est à évaluer.
08	Erablière ERR/ERS/BOJ/SAB/ /	1,3	C	15	50	Forte régénération d'ERS.	Le PET fut récupéré il y a quelques années. Les SAB d'un secteur devraient être récupérés afin de favoriser l'erablière. Coupe d'assainissement.
09	Peupleraie PET/PEG/ERR/ / /	1,5	B	17	50	Bonne régénération d'ERS et ERR. Les peupliers sont près de la maturité.	Dans le but de favoriser la régénération, un type de coupe de succession serait à préconiser par le prélèvement des peupliers. Enrichir les secteurs moins bien régénérés en feuillus adaptés au site serait aussi à prévoir.
10	Ligne de transport d'énergie / / / / /	0,8					

Superficie totale: 24,2 hectares

Source:

☒ photographie
aérienne

☒ carte forestière
régionale

☒ vérification sur le
terrain

☐ inventaire
forestier

Classes de densité du couvert forestier: A(forte) B(normale) C(faible) D(très faible)

100% 80% 60% 40% 25%

classes de hauteur

2- 1 à 3 mètres
5- 4 à 6 mètres
8- 7 à 9 mètres
11- 10 à 12 mètres
etc...

Équivalences des mesures:

Hauteur: 1 mètre (m) = 3.28 pieds (pi)
Superficie: 1 hectare (ha) = 2.47 acres (ac) = 2.92 arpents carrés
Volume: 1 m3 app. = 0.28 cordes 4' (cd)
1 m3 app./ha = 0.11 cd/ac

4-DESCRIPTION DE LA FORÊT / DONNÉES FORESTIÈRES ET REMARQUES

No. du producteur forestier: 00000000 Propriété no. 01

Description sommaire						Remarques	
No. peup.	Type de peuplement Essences principales	Superf. approx. (ha)	Densité **	classe Hauteur (m)	Âge (ans)	Peuplements	Travaux
11	Agricole / / / / /	18,7				Agricole et résidentiel.	

Superficie totale: 42,9 hectares

Source:

- ☒ photographie
aérienne
- ☒ carte forestière
régionale
- ☒ vérification sur le
terrain
- ☐ inventaire
forestier

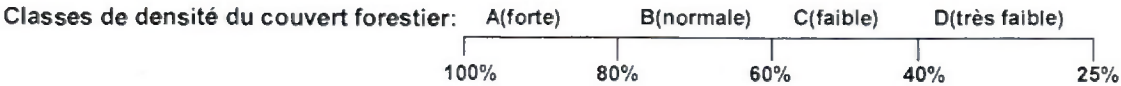

classes de hauteur

- 2- 1 à 3 mètres
- 5- 4 à 6 mètres
- 8- 7 à 9 mètres
- 11- 10 à 12 mètres
etc...

Équivalences des mesures:

- Hauteur: 1 mètre (m) = 3.28 pieds (pi)
- Superficie: 1 hectare (ha) = 2.47 acres (ac) = 2.92 arpents carrés
- Volume: 1 m3 app. = 0.28 cordes 4' (cd)
1 m3 app./ha = 0.11 cd/ac

5-TRAVAUX FORESTIERS DE MISE EN VALEUR

No. du producteur forestier: 00000000 Propriété no.: 01

No.peup	Type de peuplement	Travaux	Superf.	Priorité
02	Feuillus d'essences intolérantes	Coupe de conversion. Ce traitement consiste à couper un peuplement de peu de valeur commerciale. Une préparation de terrain sera nécessaire afin de rendre le terrain apte à la mise en terre des plants.	1,3	1
05	Agricole abandonné 375 m = 23,5\$/plant V-FNY = 2,5\$/plant 935 95.	Reboisement. Ce traitement consiste à redonner au site sa pleine productivité de matière ligneuse. Le reboisement comprend la mise en terre de plants adaptés au sol.	6,2	1
06	Feuillus sur station humide Co. 160\$/ha	Coupe de conversion. Ce traitement consiste à couper un peuplement de peu de valeur commerciale. Une préparation de terrain sera nécessaire afin de rendre le terrain apte à la mise en terre des plants.	5,2	1
07	Pessière à épinette = sub 612\$/ha	Coupe d'éclaircie. Ce traitement consiste à récolter de façon régulière environ le tiers du volume de bois. L'objectif de ce traitement est de favoriser le maintien de la croissance des arbres de ce peuplement.	0,8	1
09	Peupleraie sub 496\$/ha	Coupe de succession. L'objectif de ce traitement est de former un nouveau peuplement en prélevant tout l'étage dominant afin de dégager la régénération possédant une meilleure valeur commerciale.	1,5	1

URGENCE DU TRAITEMENT
Priorité 1: Très (0 - 2 ans)
Priorité 2: Assez (3 - 5 ans)
Priorité 3: Peu (6 - 10 ans)

Notes:

- Toute prescription sylvicole signée par un ingénieur forestier peut s'ajouter à cette liste de travaux.

6-REMARQUES

Le plan d'aménagement vous donne de l'information sur l'état actuel de votre propriété. Alors, avant de réaliser des travaux sylvicoles (coupes, reboisement, préparation de terrain, etc...) bénéficiant d'une aide financière, il devra y avoir des études additionnelles approuvées par un ingénieur forestier à l'emploi du Groupement Forestier sans quoi, le Groupement Forestier Nicolet-Yamaska Inc. se dégage de toutes responsabilités engendrées par l'exécution de ces travaux. Egalement, le Groupement Forestier de Nicolet-Yamaska Inc. ne se tient pas responsable des travaux de drainage, si un plan et devis n'a pas été réalisé et approuvé par un ingénieur forestier à l'emploi de cet organisme.

7-ACCEPTATION ET SIGNATURE

Les travaux inscrits dans ce plan d'aménagement forestier visent à aider le propriétaire à prendre les décisions qui lui permettent de mettre en valeur sa propriété et ils sont indiqués à titre de suggestion. La réalisation de ces travaux n'est toutefois pas obligatoire. Cependant, des données supplémentaires peuvent s'avérer nécessaires avant de procéder à leur réalisation. Il est recommandé au propriétaire forestier:

- * de consulter un conseiller forestier et de vérifier la réglementation municipale avant d'entreprendre des travaux;
- * de noter les interventions réalisées sur la propriété.

Je reconnais que mon plan d'aménagement forestier reflète les informations fournies par le conseiller forestier lors de notre rencontre.

Je certifie que ce plan d'aménagement est conforme au règlement numéro 4 du 1 avril 1997 de l'Agence Forestière des Bois-Francs.

 02-004 16/04/2010
Signature de l'ingénieur forestier Numéro de permis de l'OIFQ Date

Ce plan d'aménagement forestier a été préparé par: 

Conseiller forestier
Groupement Forestier Nicolet-Yamaska Inc.
9500, boul. Parc Industriel
Bécancour, Qc
G9H-3P2
tel: (819) 297-2384 fax: (819) 297-2545

Plan d'aménagement forestier
1742222090624

3- Description de la forêt / cartographie

No. producteur forestier :00000000

Propriété no. :01

Carte forestière

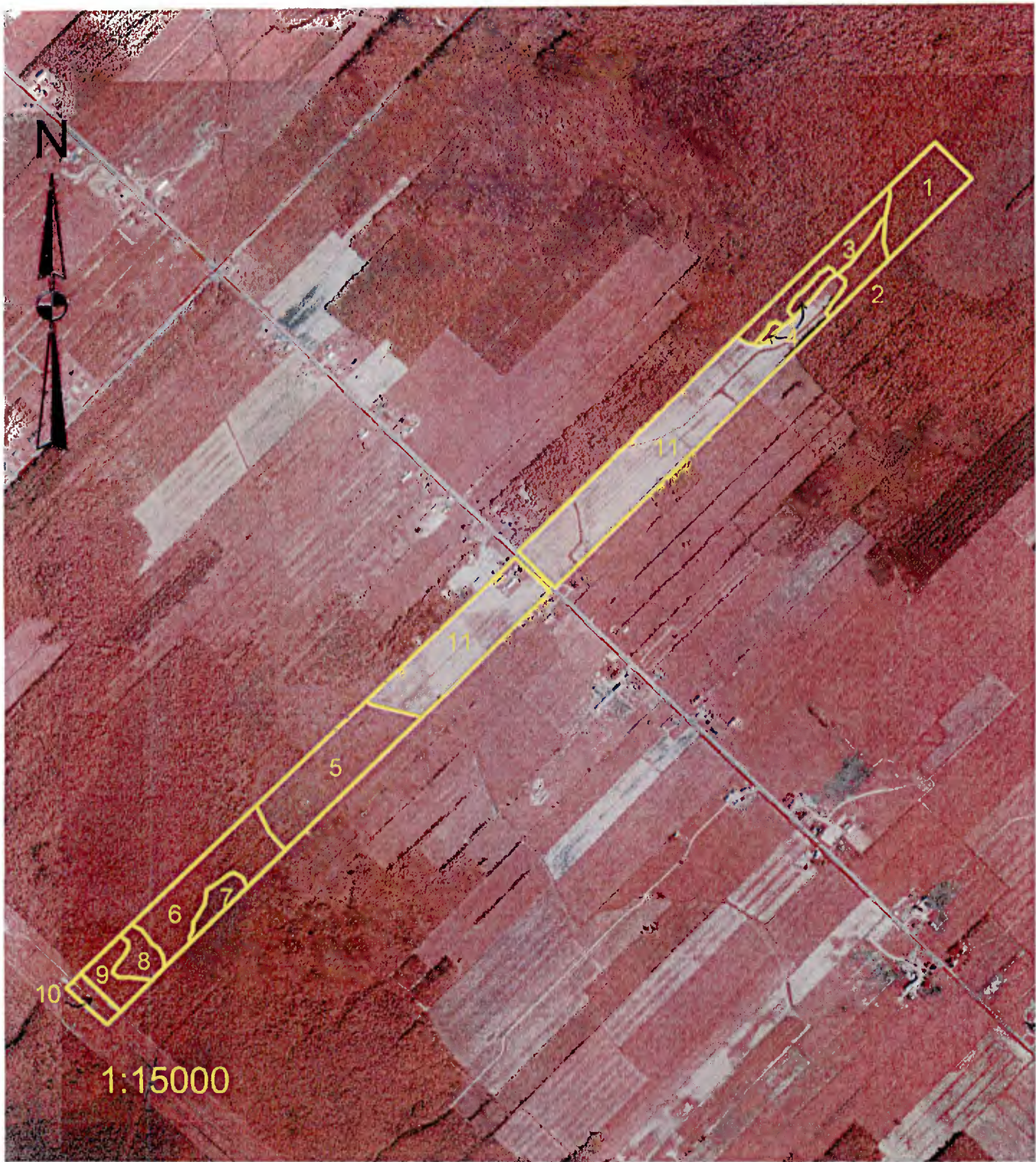

Numéro de la carte
forestière
1101NE

Numéro de la photo
aérienne:

Q97-133-09

Échelle

1:15000

Zone sensible
Le peuplement 1 est situé sur un milieu humide non altéré, zone sensible, éviter de perturber l'écosystème fragile par des interventions inadéquates. Deux cours d'eau traversent le peuplement 5, conserver les bandes de protection adéquates.